

รายงานการประชุม  
คณะกรรมการบริหาร และเจ้าหน้าที่ ข้าราชการ ลูกจ้าง บุคลากรโรงพยาบาลวังสมบูรณ์  
ครั้งที่ ๒ /๒๕๖๗

วันศุกร์ ที่ ๒ พฤศจิกายน ๒๕๖๖ เวลา ๑๓.๐๐ น.

ณ ห้องประชุมโรงพยาบาลวังสมบูรณ์

ผู้เข้าประชุม

- |                               |  |
|-------------------------------|--|
| ๑. นายแพทย์ยุทธพงษ์ ศรีมงคล   | นายแพทย์เชี่ยวชาญ รักษาการในตำแหน่ง<br>ผู้อำนวยการโรงพยาบาลวังสมบูรณ์<br>ประธานกรรมการ |
| ๒. นางสาวสุนทร บัลลือพรมาช    | นักวิชาการสาธารณสุขชำนาญการ<br>หัวหน้ากลุ่มงานบริหารงานทั่วไป                          |
| ๓. นางสุกัญญา พัฒนนิติกดี     | พยาบาลวิชาชีพชำนาญการพิเศษ<br>หัวหน้ากลุ่มการพยาบาล                                    |
| ๔. นางปัทมวรรณ มั่นกำเนิด     | เจ้าพนักงานทันตสาธารณสุขชำนาญงาน<br>(แทน) หัวหน้ากลุ่มงานทันตกรรม                      |
| ๕. นางสาวเดือนแรม ไลกระโทก    | พยาบาลวิชาชีพชำนาญการ<br>หัวหน้ากลุ่มงานบริการด้านปฐมภูมิฯ                             |
| ๖. นางสาวพัชรีญา สู้ณรงค์     | นักกายภาพบำบัดปฏิบัติการ<br>หัวหน้ากลุ่มงานเวชกรรมฟื้นฟูฯ                              |
| ๗. นางสาวจรินทร์รักษ์ อยู่ทอง | แพทย์แผนไทย<br>หัวหน้ากลุ่มงานแพทย์แผนไทย  |
| ๘. นางสาวไพรินทร์ ปาเส        | เภสัชกรชำนาญการ<br>หัวหน้ากลุ่มงานเภสัชกรรม  |
| ๙. นางสาวพัชรี รอดแก้ว        | นักเทคนิคการแพทย์ปฏิบัติการ<br>หัวหน้ากลุ่มงานเทคนิคการแพทย์                           |
| ๑๐. นายยุทธเกียรติ ใจประเสริฐ | นักวิชาการสาธารณสุขปฏิบัติการ<br>หัวหน้ากลุ่มงานประกันฯ                                |

ผู้ไม่เข้าประชุม

- |                          |                    |           |
|--------------------------|--------------------|-----------|
| ๑.นางสาวสุพิชชา เกิดช้าง | นายแพทย์ปฏิบัติการ | ติตราชการ |
|                          | ประธานองค์กรแพทย์  |           |

ผู้เข้าร่วมประชุม

- |                          |                              |
|--------------------------|------------------------------|
| ๑. นายไตรรงค์ พิมพ์พงษ์  | นักจัดการงานทั่วไปปฏิบัติการ |
| ๒. นางสาวกัญกร เพ็ชรจรูญ | นักวิชาการพัสดุ              |

ระเบียบวาระที่ ๑ เรื่องจากประธานแจ้งให้ที่ประชุมทราบ (ไม่มี)

ระเบียบวาระที่ ๒ รับรองรายงานการประชุมครั้งที่ ๑/๒๕๖๗ วันที่ ๓ ตุลาคม ๒๕๖๖ (ไม่มี)

ระเบียบวาระที่ ๓ เรื่องสืบเนื่องจากการประชุมครั้งที่ ๑/๒๕๖๗ วันที่ ๓ ตุลาคม ๒๕๖๖ (ไม่มี)

ระเบียบวาระที่ ๔ เรื่องเพื่อทราบ และ พิจารณา

๔.๑ กลุ่มงานการแพทย์ (ไม่มี)

๔.๒ กลุ่มบริหารงานทั่วไป

๔.๒.๑ เรื่องจากการประชุม คปสจ.วันที่ ๒๖ ตุลาคม ๒๕๖๖ ณ ห้องประชุม สำนักงานสาธารณสุขจังหวัดสระแก้ว (เอกสารแนบ ๑)

มติที่ประชุม รับทราบ

๔.๒.๒ งานการเงิน การจัดการเจ้าหน้าที่ ปังบประมาณ พ.ศ.๒๕๖๖ และปังบประมาณ พ.ศ.๒๕๖๗

- ขอให้ทุกกลุ่มงานดำเนินการจัดซื้อตามแผน ปี พ.ศ.๒๕๖๗ ที่กำหนด
- ปังบประมาณ ๒๕๖๖ ผู้ประกอบการ จ่ายไม่เกิน ๙๐ วัน ยกเว้นเจ้าหน้าที่

ภายในอำเภอ จ่าย ๓๐-๖๐ วัน ปังบประมาณ ๒๕๖๗

รายงานคงเหลือตามอายุหนี้ ณ วันที่ 31/10/2566					
โรงพยาบาลวังสมบูรณ์					
วันที่รับรู้อายุหนี้(วัน)	อายุหนี้(วัน)	ใบส่งของ	ใบส่งของ ลว.	ชื่อเจ้าหน้าที่	ยอดเงินคงเหลือ
2/3/2023	244	6600910	2/3/2023	บริษัท บริษัท ฟาร์มมา อินโนวา จำกัด	1,600.00
7/3/2023	239	M2302/0102	7/3/2023	บริษัท บริษัท เอเบิล เมดิคอล จำกัด	3,300.00
10/3/2023	236	PIS230116-049	10/3/2023	บริษัท บริษัท ฟาร์มมาแลนด์ (1982) จำกัด	12,800.00
12/5/2023	173	IV660301237	12/5/2023	บริษัท บริษัท ชุมชนเภสัชกรรม จำกัด (มหาชน)	2,375.00
12/5/2023	173	IV660202342	12/5/2023	บริษัท บริษัท ชุมชนเภสัชกรรม จำกัด (มหาชน)	97,500.00
19/5/2023	166	IV66040292	19/5/2023	บริษัท บริษัท นิวโลฟ ฟาร์มมา จำกัด	6,800.00
19/5/2023	166	IV-0586	19/5/2023	หจก. หจก. ที.จี.เมดิคอล	2,700.00
24/5/2023	161	IV660500346	24/5/2023	บริษัท บริษัท ชุมชนเภสัชกรรม จำกัด (มหาชน)	97,500.00
24/5/2023	161	A2305-0971	24/5/2023	บริษัท เอส.ดี.ทันตเวช(1988) จำกัด	4,229.00
6/6/2023	148	PIS230503-142	6/6/2023	บริษัท บริษัท ฟาร์มมาแลนด์ (1982) จำกัด	32,000.00
6/6/2023	148	DIS230505-029	6/6/2023	บริษัท บริษัท ฟาร์มมาติกา จำกัด	36,000.00
7/6/2023	147	มพ5310.3/279509243527	7/6/2023	การไฟฟ้าส่วนภูมิภาค	177,340.63
8/6/2023	146	IV6620079	8/6/2023	บริษัท บริษัท ไทยก๊อส จำกัด	9,400.00
11/7/2023	113	1201018491	11/7/2023	บริษัท บริษัท ไบโอเนท-เอเชีย จำกัด	48,000.00
11/7/2023	113	VIV123060502	11/7/2023	บริษัท บริษัท ที.พี.ทวีค แลบบอราทอรีส์(1969)จำกัด	1,368.00
12/7/2023	112	NV-IV-027/66	12/7/2023	บริษัท บริษัท เม็กซ์ วิชั่น เทคโนโลยี จำกัด(สำนักงานใหญ่)	25,000.00
12/7/2023	112	EL660617169	12/7/2023	หจก. หจก.อิลเฟเว่น พลัส	73,580.00
13/7/2023	111	A2307-0547	13/7/2023	บริษัท เอส.ดี.ทันตเวช(1988) จำกัด	4,218.00
13/7/2023	111	DHC6606158	13/7/2023	หจก. ห้างหุ้นส่วนจำกัด ดีว่า เฮลท์แคร์	22,500.00
13/7/2023	111	IV6625256	13/7/2023	บริษัท บริษัท ไทยก๊อส จำกัด	16,250.00
13/7/2023	111	EL660703020	13/7/2023	หจก. หจก.อิลเฟเว่น พลัส	23,025.00
20/7/2023	104	UG94411359	20/7/2023	บริษัท บริษัท ดีซีเอช ออริกา (ประเทศไทย) จำกัด	5,565.00
20/7/2023	104	ORVC6607000117	20/7/2023	หจก. หจก.วังน้ำเย็นสหกรณ์	25,911.00
24/7/2023	100	BCI23508	24/7/2023	บริษัท บริษัท ไบโอ พลัส เมดิคอล จำกัด	4,815.00
26/7/2023	98	66363843	26/7/2023	บริษัท บริษัท ฟาร์มมา จำกัด	2,500.00
26/7/2023	98	IV12309082	26/7/2023	บริษัท บริษัท ไบโอบาลิส จำกัด	65,000.00
26/7/2023	98	8230617203	26/7/2023	บริษัท บริษัท ที เอ็น ที เฮลท์แคร์ จำกัด	10,000.00
26/7/2023	98	6603861	26/7/2023	บริษัท บริษัท ฟาร์มมา อินโนวา จำกัด	2,000.00
26/7/2023	98	TSD IV23070040	26/7/2023	บริษัท บริษัท สยามเดนท์ จำกัด	500.00
3/8/2023	90	INV-23-4897	3/8/2023	บริษัท บริษัท อินเตอร์ คอร์ปอเรชั่น จำกัด	66,062.17
3/8/2023	90	PSH0002768	3/8/2023	บริษัท บริษัท พลาสติก สโตร์ จำกัด	31,500.00
รวมเป็นเงินทั้งสิ้น					911,338.80

มติที่ประชุม เห็นชอบ

#### ๔.๒.๓ งานทรัพยากรบุคคล การสแกนลายนิ้วมือเข้าปฏิบัติงานประจำวัน

ขอให้บุคลากรทุกท่านสแกนลายนิ้วมือ เข้า-ออก การปฏิบัติงานประจำวัน ให้ครบ กรณีในแต่ละเดือนตรวจพบว่าสแกนลายนิ้วมือไม่ครบ ๑๕ วันปฏิบัติงาน จะนำไปพิจารณาไม่จ่ายเงิน ๑๑ (โดยจะจัดส่งข้อมูลรายเดือนนั้น หากพบบุคคลใด กลุ่มงานไหน กลับตรวจสอบเพื่อยืนยันกรณี ปฏิบัติงานไม่ครบ ๑๕ วันทำการ โดยเริ่มเดือน พฤษภาคม ๒๕๖๖ เป็นต้นไป

#### มติที่ประชุม เห็นชอบ

#### ๔.๒.๔ ทบทวนการแต่งกายบุคลากรโรงพยาบาลวังสมบูรณ์

วันจันทร์	ชุดฟอร์มตามตำแหน่ง ข้าราชการ พกส.ลูกจ้างทั่วไป หรือ
เสื้อฟ้า	
วันอังคาร	ชุดผ้าไทย หรือ ชุดปฏิบัติงาน
วันพุธ	เสื้อกีฬารพ.วังสมบูรณ์
วันพฤหัสบดี	ชุดผ้าไทย หรือ ชุดปฏิบัติงาน
วันศุกร์	เสื้อทูปีนัมเบอร์วัน
วันราชพิธี	แต่งกายตามประเภท ข้าราชการ พรก. พกส. ลูกจ้าง

ทั่วไปเข้าร่วมพิธี

#### มติที่ประชุม เห็นชอบ

๔.๒.๕ การเข้าอบรมโครงการอบรมขับเคลื่อนการสื่อสารสาธารณะและสังคม (Care D+) ประจำปีงบประมาณ พ.ศ.๒๕๖๗ โรงพยาบาลวังสมบูรณ์ได้โควตา ๘ คน ส่งเข้าอบรม ๑๖ คน

#### มติที่ประชุม เห็นชอบ

๔.๒.๖ งานพัสดุ ขอให้ทุกกลุ่มงานที่เสนองบงบค่าเสื่อมปีงบประมาณ พ.ศ.๒๕๖๗ งบลงทุน ปีงบประมาณ พ.ศ.๒๕๖๘ ให้ดำเนินการจัดส่งสเปคและใบเสนอราคาอย่างน้อย ๓ บริษัท เพื่อใช้แนบกับคำขออนุมัติทางเว็บไซต์ของสปสข. จึงขอให้จัดส่งให้แล้วเสร็จภายในวันที่ ๑๐ พฤศจิกายน พ.ศ. ๒๕๖๖

#### มติที่ประชุม รับทราบ

๔.๒.๗ งานพัสดุ ให้ทุกกลุ่มงานสามารถเข้าตรวจสอบยอดงบประมาณจัดซื้อและยอดเงินคงเหลือของปีงบประมาณ พ.ศ.๒๕๖๗ เพื่อใช้ในการบริหารจัดการให้สอดคล้องกับแผนจัดซื้อและแผนบริหารคลังพัสดุ โดยสามารถเข้าไปดูตามลิงค์ด้านล่างนี้ และจะนำไปแขวนไว้ในไลน์กลุ่มของคณะกรรมการบริหารของโรงพยาบาล

[https://drive.google.com/drive/folders/๑KOh๑๕MSi๒๒hbddKvoHOOcfceVwsIXz?usp=drive\\_link](https://drive.google.com/drive/folders/๑KOh๑๕MSi๒๒hbddKvoHOOcfceVwsIXz?usp=drive_link)

#### มติที่ประชุม เห็นชอบ

## ๔.๒.๘ งานพัสดุ การจำหน่ายครุภัณฑ์ประจำปีงบประมาณ พ.ศ.๒๕๖๖

ระยะเวลา	การดำเนินการ	การดำเนินการ
๑-๓๐ กันยายน ๒๕๖๖	<p><u>งานพัสดุ</u></p> <p>๑.ขออนุมัติแต่งตั้งคณะกรรมการตรวจสอบการรับ-จ่ายพัสดุประจำปี (๑๓ กันยายน ๒๕๖๖)</p> <p>๒.แจ้งกลุ่มงาน ให้จัดทำบัญชีรายการพัสดुकงเหลือ ณ วันที่ ๓๑ สิงหาคม(เอกสารประกอบที่๒) (๑-๑๕ กันยายน ๒๕๖๖)</p> <p>๓. ถ้าหากมีพัสดุชำรุดให้จัดทำบัญชีรายการพัสดุชำรุดเสื่อมคุณภาพ ไม่ใช่ราชการ (เอกสารประกอบที่ ๓) ส่งงานพัสดุก่อน วันที่ ๓๐ กันยายน (๑-๑๕ กันยายน ๒๕๖๖)</p> <p>๔. ส่งคำสั่งแต่งตั้งคณะกรรมการตรวจสอบรับ-จ่ายพัสดุประจำปี ให้คณะกรรมการทุกคนและให้ลงลายมือชื่อรับทราบคำสั่งทุกคน พร้อมส่งแบบฟอร์มรายงานผลการตรวจสอบการรับ-จ่ายพัสดุประจำปี บัญชีรายการพัสดุชำรุด เสื่อมสภาพให้คณะกรรมการ (๒๕ กันยายน ๒๕๖๖)</p> <p>๕. เมื่อได้รับบัญชีรายการพัสดुकงเหลือ และบัญชีรายการพัสดุชำรุดเสื่อมสภาพ ใช้การไม่ได้ จากหน่วยงานแล้ว ให้ส่งต้นฉบับให้คณะกรรมการตรวจสอบการรับ-จ่ายพัสดุประจำปี ๑ ชุด และเก็บสำเนาไว้ที่งานพัสดุ ๑ ชุด (๒๕ กันยายน ๒๕๖๖)</p>	<p><u>คณะกรรมการตรวจสอบการรับ-จ่ายพัสดุประจำปี</u></p> <p><u>กลุ่มงาน</u></p> <p>๑.น.ส.พัชรีญา สู้ณรงค์</p> <p>๒.น.ส.ดวงฤดี แก้วกล้า</p> <p>๓.นายอานูภาพ ตุมทอง</p> <p><u>กลุ่มงาน</u></p> <p>๑.จัดทำบัญชีรายการพัสดुकงเหลือ ณ วันที่ ๓๑ สิงหาคม(เอกสารประกอบที่ ๒) ส่งงานพัสดุก่อน วันที่ ๑๕ กันยายน</p> <p>๒. จัดทำบัญชีรายการพัสดุชำรุด เสื่อมคุณภาพ ไม่ใช่ราชการ (เอกสารประกอบที่ ๓) ส่งงานพัสดุก่อน วันที่ ๑๕ กันยายน</p>
๑-๒๐ ตุลาคม ๒๕๖๖	<p>คณะกรรมการตรวจสอบการรับ-จ่ายพัสดุประจำปี ดำเนินการตรวจสอบพัสดุให้เสร็จสิ้น ภายใน ๒๐ วันทำการ (๒๐ ตุลาคม) กรรมการจะต้องดำเนินการดังนี้</p> <p>๑.ประชุมแบ่งหน้าที่การตรวจสอบพัสดุเพื่อความรวดเร็วในการตรวจสอบ (๑๐ ตุลาคม ๒๕๖๖)</p> <p>๒.ตรวจสอบการรับ-จ่ายพัสดุ ตามบัญชีรายการพัสดुकงเหลือ บัญชีครุภัณฑ์ บัญชีรายการพัสดุชำรุด (๑๐-๑๒ ตุลาคม ๒๕๖๖)</p>	<p><u>คณะกรรมการตรวจสอบการรับ-จ่ายพัสดุประจำปี</u></p> <p><u>กลุ่มงาน</u></p> <p>๑.น.ส.พัชรีญา สู้ณรงค์</p> <p>๒.น.ส.ดวงฤดี แก้วกล้า</p> <p>๓.นายอานูภาพ ตุมทอง</p> <p><u>กลุ่มงาน</u></p> <p>๑.จัดเตรียมบัญชีรายการพัสดุ</p>

ระยะเวลา	การดำเนินการ	การดำเนินการ
	๓.สรุปผลการตรวจสอบพัสดุประจำปี ( ๒๕ ตุลาคม ๒๕๖๖)	คงเหลือ บัญชีครุภัณฑ์ บัญชี รายการพัสดุชำรุด
๒๑-๓๑ ตุลาคม ๒๕๖๖	งานพัสดุ ๑.เสนอรายงานผลการตรวจสอบการรับ-จ่ายพัสดุ ประจำปี -ส่งต้นฉบับ สสจ.สระแก้ว ๑ ชุด (๒๗ ตุลาคม ๒๕๖๖) -ส่งสำเนา สตง. ๑ ชุด (๒๗ ตุลาคม ๒๕๖๖) -เสนอรายชื่อคณะกรรมการสอบหาซื้อเท็จจริง กรณี พัสดุชำรุดประจำปี (๓๑ ตุลาคม ๒๕๖๖)	<u>คณะกรรมการสอบหา            ซื้อเท็จจริง</u> ๑.นางเดือนแรม ไลกระโทก ๒.นางปัทมวรรณ มั่นกำเนิด ๓.น.ส.จิรนนท์ กอบัวกลาง
๒๐-๒๑ พฤศจิกายน ๒๕๖๖	งานพัสดุ ๑.เสนอรายงานผลการสอบหาซื้อเท็จจริงกรณีพัสดุ ชำรุดประจำปี (๒๐ พฤศจิกายน ๒๕๖๖)  ๒.เสนอรายชื่อคณะกรรมการจำหน่ายพัสดุประจำปี (๒๑ พฤศจิกายน ๒๕๖๖)	<u>คณะกรรมการประเมินราคา            กลาง</u> ๑.น.ส.พัชรี รอดแก้ว ๒.นายปิยวัฒน์ ภูประพันธ์ ๓.นายสิทธิพงษ์ ชาวประชา  <u>คณะกรรมการจำหน่ายพัสดุ            ประจำปี</u> ๑.น.ส.ไพรินทร์ ปาเส ๒.นายไตรรงค์ พิมพ์พงษ์ ๓.น.ส.ดารณี โมราอรรถ
๒๐-๒๑ พฤศจิกายน ๒๕๖๖	งานพัสดุ ๑.เสนอรายงานผลการสอบหาซื้อเท็จจริงกรณีพัสดุ ชำรุดประจำปี (๒๐ พฤศจิกายน ๒๕๖๖)  ๒.เสนอรายชื่อคณะกรรมการจำหน่ายพัสดุประจำปี (๒๑ พฤศจิกายน ๒๕๖๖)	<u>คณะกรรมการประเมินราคา            กลาง</u> ๑.น.ส.พัชรี รอดแก้ว ๒.นายปิยวัฒน์ ภูประพันธ์ ๓.นายสิทธิพงษ์ ชาวประชา  <u>คณะกรรมการจำหน่ายพัสดุ            ประจำปี</u> ๑.น.ส.ไพรินทร์ ปาเส ๒.นายไตรรงค์ พิมพ์พงษ์

ระยะเวลา	การดำเนินการ	การดำเนินการ
		๓.น.ส.ดารณี โมราอรรถ
๑ ธันวาคม ๒๕๖๖	งานพัสดุ ๑.เสนอขออนุมัติจำหน่ายและประกาศจำหน่ายพัสดุ โดยวิธีทอดตลาด	
๑๕-๒๐ ธันวาคม ๒๕๖๖	คณะกรรมการจำหน่ายพัสดุประจำปี ๑.จำหน่ายพัสดุที่ชำรุด ตามวันเวลาที่กำหนด (๑๕ ธันวาคม ๒๕๖๖) งานพัสดุ ๑.ตัดรายการพัสดุจำหน่ายออกจากทะเบียน ๒.รายงานผลการจำหน่ายพัสดุชำรุด ๓.นำส่งเงินจากการขายพัสดุที่การเงินเป็นรายได้ แผ่นดิน (๑๙ ธันวาคม ๒๕๖๖)	คณะกรรมการจำหน่ายพัสดุ ประจำปี ๑.น.ส.ไพรินทร์ ปาเส ๒.นายไทรรงค์ พิมพ์พงษ์ ๓.น.ส.ดารณี โมราอรรถ

### มติที่ประชุม รับทราบ

#### ๔.๓ กลุ่มงานทันตกรรม

๔.๓.๑ แจ้งเรื่องตัวชี้วัด ตรวจสอบสุขภาพช่องปาก โดยให้แต่ละกลุ่มงานมาตรวจสอบสุขภาพช่องปากได้ตามวันและเวลาตามประกาศนี้ หากเจ้าหน้าที่ท่านใดติดภารกิจไม่สามารถมาตรวจในวันที่กำหนด ให้ประสานกลุ่มงานทันตกรรมได้โดยตรง



## เกณฑ์ตัวชี้วัดการดูแลทันตสุขภาพเจ้าหน้าที่ โรงพยาบาลวังสมบูรณ์

**เกณฑ์การให้คะแนน** มาตรฐาน 5 คะแนน ไม่มาตรฐาน 0 คะแนน บุคลากรที่ได้รับการตรวจฟันจะได้รับการตรวจฟันและวางแผนการรักษา สามารถรับบริการได้ตามสิทธิการรักษาของตนเอง ติดต่อบริการได้ในวันและเวลาที่สะดวก (ตามความสมัครใจ )

**กำหนดการ** ตรวจฟัน ( ตั้งแต่เวลา 09.00น.- 15.00น. )

- กลุ่มการพยาบาล 2 พฤศจิกายน 2566
- บริหารทั่วไป 9 พฤศจิกายน 2566
- กลุ่มงานเทคนิคการแพทย์และงานรังสี เวชกรรมฟื้นฟู แพทย์แผนไทย งานประกันสุขภาพ 16 พฤศจิกายน 2566
- งานปฐมภูมิแบบองค์กรวม เกษตรกรรม กันตกรรม 23 พฤศจิกายน 2566

เก็บตก 30 พฤศจิกายน 2566



\*\*\* กรณี ไม่สามารถมาในวันที่กำหนดได้ ให้มาติดต่อหรือประสานงานที่แผนกทันตกรรม และทำการตรวจฟันได้ภายในเดือน 1พฤศจิกายน -30 พฤศจิกายน 66\*\*\*

มติ

ที่ประชุม รับทราบ

#### ๔.๔ กลุ่มงานเภสัชกรรม

๔.๔.๑ การดำเนินงานเกี่ยวกับการเชื่อมต่อข้อมูลการรับยาของผู้ป่วย (Blockchain) ในภาพรวมของจังหวัดสระแก้ว ดำเนินการเสร็จเรียบร้อยแล้ว ยกเว้น โรงพยาบาลจิตเวชสระแก้วฯ ยังไม่สามารถดำเนินการเชื่อมต่อข้อมูลได้

ข้อเสนอแนะ ประธานฯ อยากให้มีการควบคุมการเข้าถึงข้อมูล เพื่อป้องกันข้อมูลของผู้ป่วยรั่วไหล

มติที่ประชุม เห็นชอบ

#### ๔.๕ กลุ่มการพยาบาล

๔.๕.๑ การสอบเทียบเครื่องมือแพทย์ ปีงบประมาณ พ.ศ.๒๕๖๖ กรมวิทยาศาสตร์การแพทย์ มีการเสนอราคามาเป็นเงินทั้งสิ้น ๘๒,๒๖๐ บาท

ข้อเสนอแนะ ประธานฯ มอบหมายให้มีการสืบหาราคา จากโรงพยาบาลใกล้เคียงและ เพื่อให้ได้ประโยชน์สูงสุดให้มีการเปรียบเทียบข้อมูลการให้บริการระหว่างหน่วยงานของเอกชนกับหน่วยงานของรัฐ และนำข้อมูลที่ได้มานำเสนอในวาระต่อไป

มติที่ประชุม เห็นชอบ

๔.๕.๒ มีเจ้าหน้าที่ (พยาบาล) ขอคืนห้องพัก (แฟลต) จำนวน ๑ ห้อง จึงขอให้ นางสาวพรณิภา เทียงธรรม เข้าไปอยู่แทน

มติที่ประชุม เห็นชอบ

๔.๕.๓ เนื่องจาก กลุ่มงานผู้ป่วยใน มีจำนวนพยาบาลที่ปฏิบัติงาน ไม่เพียงพอ จึงต้องมีการจัดเวรให้ พยาบาล แต่ละคนค่อนข้างแน่น ทำให้พยาบาล เหนื่อยล้า กลุ่มการพยาบาล จึงอยากขอให้มีการจ้างพยาบาลมาปฏิบัติงานที่ตึกผู้ป่วยใน เพิ่ม

ข้อเสนอแนะ ประธานฯ จากการพิจารณากรอบโครงสร้างของกระทรวงสาธารณสุข พบว่ากลุ่มการพยาบาล มีพยาบาลปฏิบัติงานอยู่ในโรงพยาบาลวังสมบูรณ์ มีจำนวนทั้งสิ้น ๒๘ คน ซึ่งยังไม่เต็มกรอบขั้นสูง (จำนวน ๓๐ คน) สามารถมีการจ้างเพิ่มได้ ๑-๒ คน และมอบหมายให้นางสุกัญญา พัฒนนิติกดิ์ หัวหน้ากลุ่มการพยาบาล หาข้อมูล ค่าเฉลี่ย Case Mix Index (CMI) และ Active Base ของงานผู้ป่วยใน และให้เปรียบเทียบข้อมูลกับ โรงพยาบาลใกล้เคียง จำนวน ๓ โรงพยาบาล มานำเสนอเพื่อพิจารณาการจ้างอีกครั้ง

มติที่ประชุม เห็นชอบ

๔.๕.๔ เนื่องจากงานโรงซักฟอก มีเจ้าหน้าที่ปฏิบัติงาน จำนวน ๑ คน และจำนวนผ้าที่ส่งซัก รวมระยะเวลา ๖ เดือน รวมทั้งสิ้น ๘,๙๕๗ กิโลกรัม ทำให้เกิดภาระงานค่อนข้างหนัก จึงจะขอรับลูกจ้างงานซักฟอก เพิ่ม จำนวน ๑ คน

ตารางข้อมูลการส่งผ้าซัก ตั้งแต่เดือน เมษายน-กันยายน ๒๕๖๖

เดือน	จำนวนผ้าส่งซัก/กิโลกรัม
เมษายน	๑,๑๙๘
พฤษภาคม	๑,๑๙๒
มิถุนายน	๑,๔๘๗
กรกฎาคม	๑,๔๘๙
สิงหาคม	๑,๗๐๐
กันยายน	๑,๘๙๑
<b>รวมทั้งสิ้น</b>	<b>๘,๙๕๗</b>

ข้อเสนอแนะ นางสาวสุนทร บัลลือพรมราช หัวหน้ากลุ่มบริหารงานทั่วไป เสนอให้ดูภาระงานของโรงจ่ายกลาง เนื่องจากมีเจ้าหน้าที่ปฏิบัติงาน จำนวน ๒ คน หากดูภาระงานของโรงจ่ายกลางแล้วสามารถจัดคนลงช่วยปฏิบัติงานที่โรงซักฟอกได้ ก็ไม่จำเป็นต้องจ้างคนเพิ่ม

ประธานฯ มอบหมายให้นางสุกัญญา พัฒนนิติกต์ดี หัวหน้ากลุ่มการพยาบาล ประชุมทีมเจ้าหน้าที่ที่เกี่ยวข้อง เพื่อหาแนวทางแก้ไขต่อไป

มติที่ประชุม เห็นชอบ

#### ๔.๖ กลุ่มงานประกันสุขภาพ ยุทธศาสตร์และสารสนเทศทางการแพทย์

๔.๖.๑ ติดตามผลการปรับราคาการให้บริการทางการแพทย์ในระบบ HOSXP ของโรงพยาบาล เนื่องจากบางรายการยังไม่ได้แก้ไขให้เป็นปัจจุบัน

ข้อเสนอแนะ ประธานฯ มอบหมายให้เจ้าหน้าที่ผู้รับผิดชอบ ดำเนินการให้แล้วเสร็จ ภายในวันที่ ๓๐ พฤศจิกายน ๒๕๖๖

มติที่ประชุม เห็นชอบ

๔.๖.๒ แจ้งเรื่องการติดต่อประสานงาน IT หากกลุ่มงานมีความต้องการติดต่อประสานงานให้โทรประสานมาที่กลุ่มงานประกันฯ โดยตรง เนื่องจากปัจจุบันมีการประสานงานเป็นข้อความผ่านทางไลน์กลุ่ม หากงาน IT กำลังปฏิบัติงานอยู่ อาจไม่ได้เข้าไปอ่านข้อความในไลน์ ทำให้ไม่ได้รับการติดต่อกลับ

มติที่ประชุม เห็นชอบ



๔.๗ กลุ่มงานบริการด้านปฐมภูมิและองค์กรร่วม

๔.๗.๑ การดำเนินงานศูนย์พึ่งได้ (OSCC)

- ปัญหาที่พบ ...ไม่ได้บันทึกข้อมูลในระบบ มีผู้ป่วยแพทย์ด้านไวรัสแบบ TEN ทำให้การสืบค้นประวัติยาก

- ข้อเสนอแนะ....บันทึกข้อมูลในระบบ HOSxP ขอให้ไอทีทำการปกปิดข้อมูลผู้รับบริการในระบบ  
มติที่ประชุม เห็นชอบ

๔.๗.๒ การคัดกรองซิมเซร่า ๒Q plus

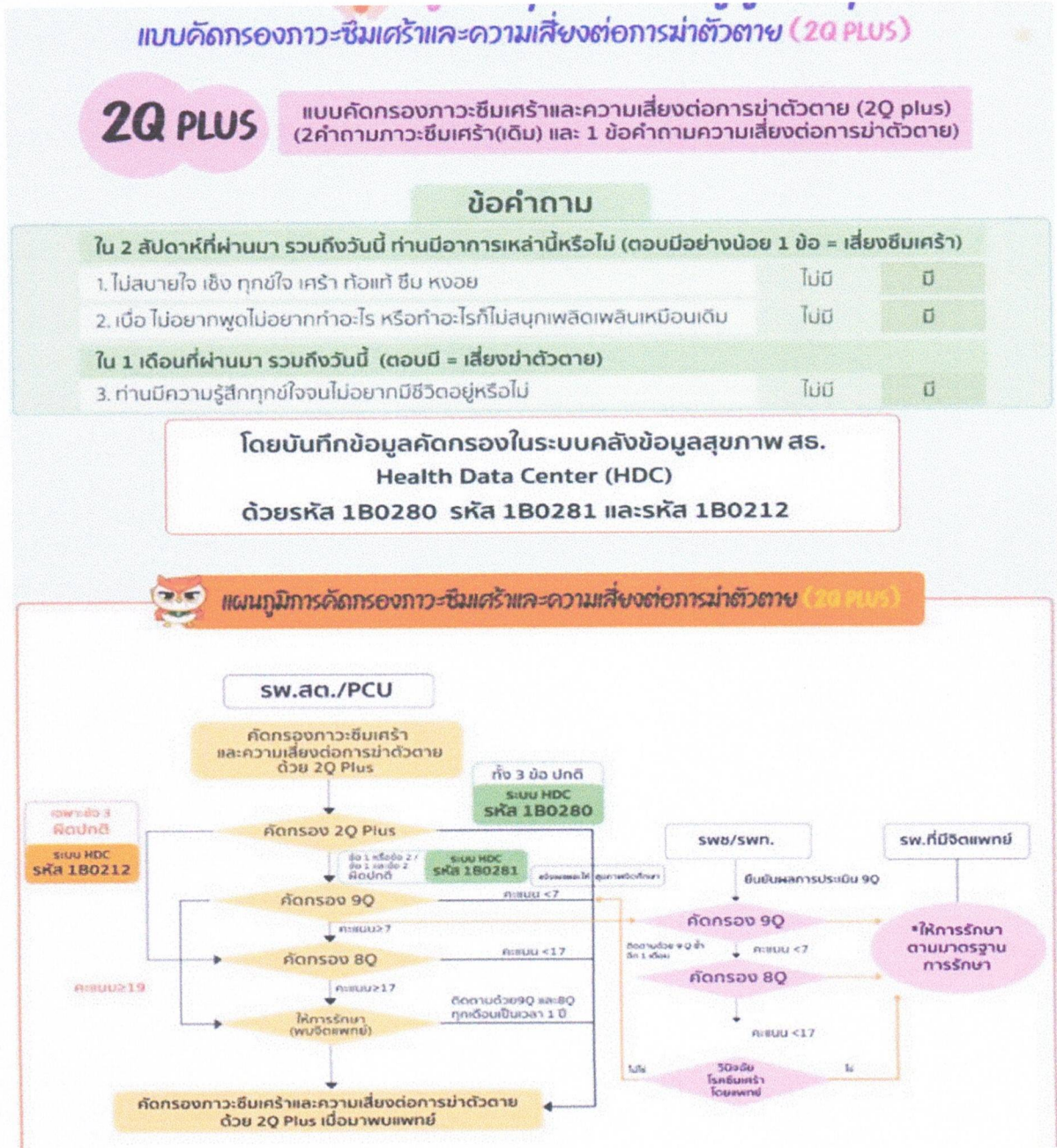

มติที่ประชุม รับทราบ

## ๔.๗.๓ นโยบายการดำเนินงาน Home ward

- เอกสารการศึกษาดูงาน Home ward รพ.ชลบุรี
- ขอเชิญทีมคณะกรรมการบริหารโรงพยาบาลวังสมบุญและสาขาซีพีที่เกี่ยวข้องร่วมประชุม วันที่ ๖ พฤศจิกายน ๒๕๖๖ เวลา ๑๓.๐๐ น. ณ ห้องประชุมโรงพยาบาลวังสมบุญ เพื่อวางแผนการดำเนินงานภายใน คปสอ.วังสมบุญ
- กำหนดการ Kick off ของโรงพยาบาลวังสมบุญ จะจัดในวันที่ ๑๕ พฤศจิกายน ๒๕๖๖ เวลา ๑๐.๐๐ น. ประธานเปิดงาน โดยนายสมเกียรติ ทองเล็ก รองนายแพทย์สาธารณสุขจังหวัดสระแก้ว สถานที่จัดงานจะหารือกับทีมงานอีกครั้ง

## มติที่ประชุม รับทราบ

## ๔.๗.๔ การจัดการบริการคลินิกวัคซีนผู้ใหญ่

- วัคซีนโควิด-๑๙ จะให้บริการถึงเดือนธันวาคม ๒๕๖๖ และปรับเป็นฉีดกระตุ้นปีละ ๑ ครั้ง เช่นเดียวกับวัคซีนไข้หวัดใหญ่ ตามแผนการดำเนินงานของกรมควบคุมโรค
- นโยบายมะเร็งครบวงจร (Quick win) ฉีดวัคซีน HPV ๔ สายพันธุ์ เข็มที่ ๑ จำนวน ๑๐๐ วัน ๑ ล้านโดส ในสตรีกลุ่มเป้าหมายอายุ ๑๑-๒๐ ปี และคปสอ.วังสมบุญ kick off วันที่ ๘ พฤศจิกายน ๒๕๖๖ เวลา ๙.๐๐ น. ณ โรงเรียนวังสมบุญวิทยาคม กลุ่มงานปฐมภูมิฯ จัดบริการคลินิกทุกวันศุกร์ เวลา ๘.๓๐-๑๒.๐๐ น.

## มติที่ประชุม เห็นชอบ

- ๔.๗.๕ การจัดตั้งกลุ่มงานสุขภาพจิตและยาเสพติด ซึ่งปัจจุบัน การดำเนินงานสุขภาพจิตและยาเสพติดอยู่กับงานปฐมภูมิฯ
- นโยบาย Quick win : ประเมินตนเองส่งสำนักงานสาธารณสุขจังหวัดสระแก้ว ในวันที่ ๒๖ ตุลาคม ๒๕๖๖
- แผนพัฒนา – วางแผนแยกกลุ่มงาน ปี ๒๕๖๘-๒๕๖๙
- ขอพยาบาลวิชาชีพ เพิ่ม จำนวน ๑ คน ลงกลุ่มงานจิตเวชและยาเสพติด
- ขอพยาบาลวิชาชีพ เพิ่ม จำนวน ๑ คน ทดแทนให้งานปฐมภูมิฯ
- สถานที่ ห้องปฏิบัติงาน ตึกผู้ป่วยใน ๒ ติดห้อง office งานปฐมภูมิฯ
- ขอเชิญทีมแพทย์, พยาบาล, เภสัชกร เข้ารับการประเมินการจัดตั้งกลุ่มงานสุขภาพจิตและยาเสพติด โดยจะมีทีมงานจากสำนักงานสาธารณสุขจังหวัดสระแก้ว ลงมาประเมิน ในวันที่ ๘ พฤศจิกายน ๒๕๖๖ เวลา ๑๐.๐๐ น.

# กรอบโครงสร้างโรงพยาบาลชุมชน

ฉบับปรับปรุง

มติ อ.ก.พ. กระทรวง ครี่ที่ 3/66  
วันที่ 24 เม.ย. 66 แลฯจรณ

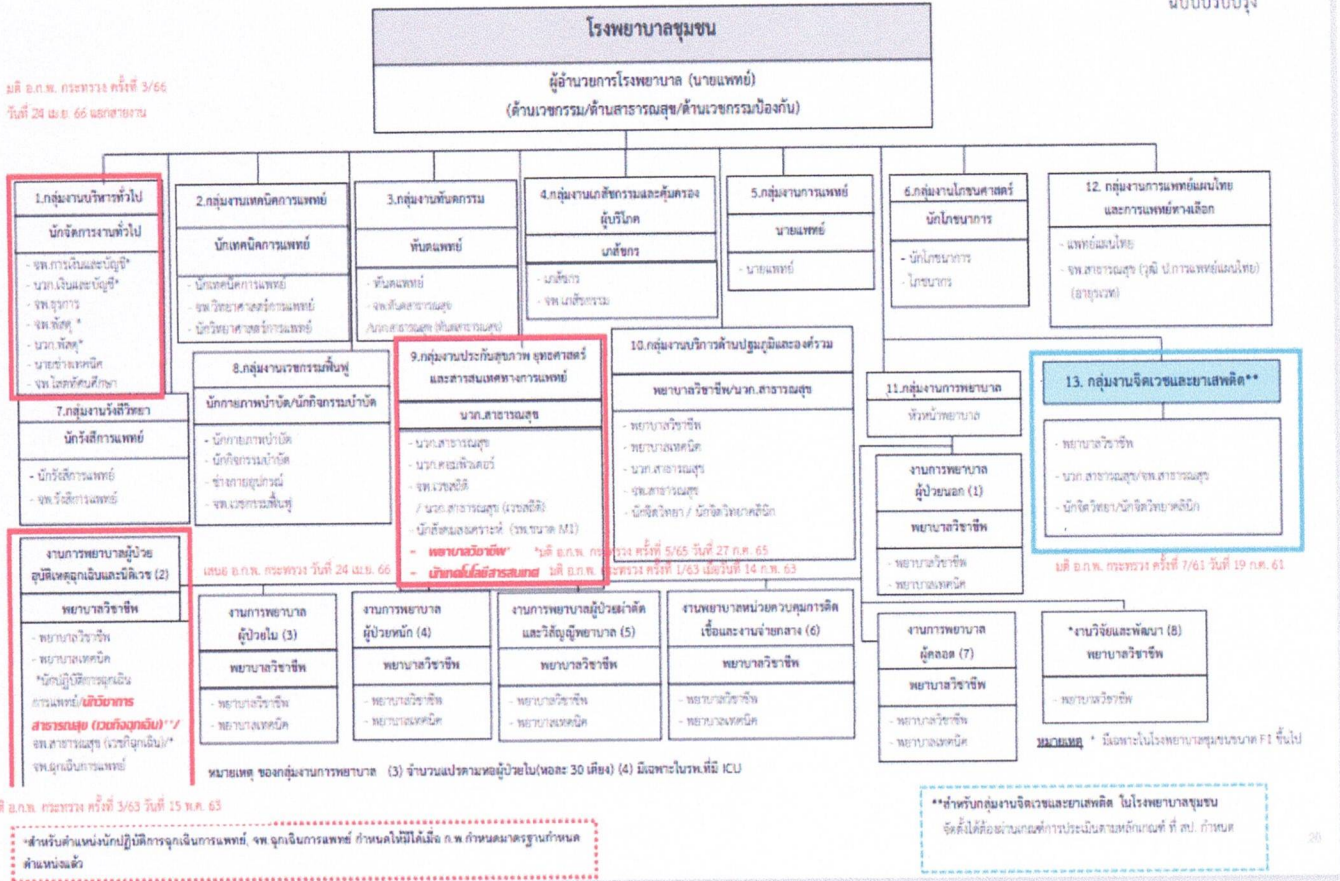

## มติที่ประชุม เห็นชอบ

### ๔.๗.๖ สรุปผลการดำเนินงานคัดกรองมะเร็งเต้านมด้วยเครื่อง Mammogram

โดยมูลนิธิกาญจนบารมี

วัน เดือน ปี	ลงทะเบียน	ทำMammogram	นัดติดตามอาการ 6 ค.	ส่งต่อ	ปกติ
1 พ.ย.66	94 คน	45 คน	13 คน	5 คน	29 คน
2 พ.ย.66	120 คน	47 คน	11 คน	1 คน	62 คน
3 พ.ย.66	127 คน	๕๐ คน	๔ คน	2 คน	71 คน

## มติที่ประชุม รับทราบ

#### ๔.๘ กลุ่มงานเทคนิคการแพทย์

๔.๘.๑ เนื่องจากแผนการจัดซื้อเครื่องปั่นเม็ดเลือด ยังไม่ได้รับการอนุมัติ แต่ปัจจุบันเครื่องปั่นเม็ดเลือด ชำรุด ไม่คุ้มค่าต่อการส่งซ่อม จึงจะขอดำเนินการจัดซื้อก่อน

มติที่ประชุม เห็นชอบ

๔.๙ กลุ่มงานเวชศาสตร์ฟื้นฟู (ไม่มี)

๔.๑๐ กลุ่มงานแพทย์แผนไทย (ไม่มี)

ระเบียบวาระที่ ๕ วาระอื่นๆ

#### ๕.๑ เรื่องเสนอเพื่อทราบ

๕.๑.๑ การพิจารณาบัญชีเงินบริจาค ณ วันที่ ๓๐ ตุลาคม ๒๕๖๖

๑.บัญชีธนาคารกรุงไทย จำนวน ๑๑๖,๓๗๘.๙๒ บาท (หนึ่งแสนหนึ่งหมื่นหกพันสามร้อยเจ็ดสิบแปดบาทเก้าสิบบสองสตางค์)

๒.บัญชีธนาคารเพื่อการเกษตรและสหกรณ์ จำนวน ๑๔๐,๓๕๑.๑๐ บาท (หนึ่งแสนสี่หมื่นสามร้อยห้าสิบบาทสิบสตางค์)

รวมเป็นเงินทั้งสิ้น ๒๕๖,๗๓๐.๐๒ บาท (สองแสนห้าหมื่นหกพันเจ็ดร้อยสามสิบบาทสองสตางค์)

๕.๑.๒ การพิจารณาการรับบริจาคเงิน ประจำเดือน ตุลาคม ๒๕๖๖

- เงินฝากบัญชีธนาคารกรุงไทย จำนวนเงิน ๑,๒๔๔.๐๐ (หนึ่งพันสองร้อยสี่สิบบาทถ้วน)

- เงินฝากบัญชีธนาคารเพื่อการเกษตรและสหกรณ์ จำนวน ๑๙,๐๐๐.๐๐ บาท (หนึ่งหมื่นเก้าพันบาทถ้วน)

รวมเป็นเงินทั้งสิ้นจำนวน ๒๐,๒๔๔.๐๐ บาท (สองหมื่นสองร้อยสี่สิบบาทถ้วน)

๕.๑.๓ การพิจารณาการรับบริจาคทรัพย์สิน ประจำเดือน ตุลาคม ๒๕๖๖

- รับบริจาค เครื่องวัดความดันโลหิตอัตโนมัติพร้อมวัดออกซิเจนในเลือด จำนวน ๒ เครื่องๆละ ๖๗,๐๐๐.๐๐ บาท รวมทั้งสิ้น ๑๓๔,๐๐๐.๐๐ บาท (หนึ่งแสนสามหมื่นสี่พันบาทถ้วน)

มติที่ประชุม รับทราบ

## ๕.๑.๕ สรุปบัญชีเงินสวัสดิการโรงพยาบาล เดือน กันยายน ๒๕๖๖

สรุปบัญชีรายรับ-รายจ่าย เงินสวัสดิการสำหรับใช้เกี่ยวกับเจ้าหน้าที่โรงพยาบาลวังสมบูรณ์							
ลำดับ	วันที่	รายการ	รายรับ	รายจ่าย	เงินสดในมือ	ยอดเงินคงเหลือ	ยอดเงินคงเหลือ (ในบัญชี)
		ยอดยกมา				116,835.31	116,835.31
1	2/10/2566	เงินสวัสดิการ บริษัทบอลเคอร์ จำกัด	2,595.00	0.00	3,860.00	116,430.31	116,430.31
2	2/10/2566	ค่าขนมเบรก ประชุมกีฬา25/09/2566 ,ค่ากระเช้างานเกษียณ ,ค่าอาหารประชุมวิชาการ ผอ. ,ค่าอาหารประชุม กลบ 3/10/2566	0.00	13,920.00	3,860.00	105,510.31	105,510.31
3	9/10/2566	ป้ายขอคลิกบอกทาง 3 แพนก 3 ป้าย ห้องทันตกรรม ภาพภาพ แพน ไทย	0.00	2,400.00	1,460.00	105,510.31	105,510.31
4	10/10/2566	หลอดไฟชนิดห้องทันตกรรม	0.00	250.00	1,210.00	105,510.31	105,510.31
5	10/10/2566	ค่าหุ้มเบาะรถ 4 ประตู กง365	0.00	7,000.00	1,210.00	98,510.31	98,510.31
6	10/10/2566	ค่าอบรมหลักสูตรการขับรถบริการแพทย์ฉุกเฉิน	0.00	3,000.00	1,210.00	95,510.31	95,510.31
7	10/10/2566	ค่าของเยี่ยม นางสมพร บุญมา ,ค่าเสื้อคลินิก NCD ,กรอบรูปจำนวน 5 อัน	0.00	1,800.00	1,210.00	93,710.31	93,710.31
8	10/10/2566	ค่าอาหารว่างสำหรับเลี้ยงเจ้าหน้าที่โรงพยาบาลในจังหวัดสระแก้ว	0.00	1,500.00	1,210.00	92,210.31	92,210.31
9	11/10/2566	เงินสวัสดิการ	1,200.00	0.00	1,210.00	93,410.31	93,410.31
10	19/10/2566	ค่าพวงมาลา วันที่ 13 ตุลาคม 2566	0.00	2,000.00	1,210.00	91,410.31	91,410.31
11	19/10/2566	ขีมีเงินสำรองจ่ายโครงการมหกรรมคัดกรองมะเร็งเต้านม โดยเครื่อง X-RAY เคลื่อนที่	0.00	25,000.00	1,210.00	66,410.31	66,410.31
12	20/10/2566	ป้ายน โยบายบัตรประชาชนใบเดียว	0.00	200.00	1,010.00	66,410.31	66,410.31
13	25/10/2566	เงินสวัสดิการ	594.00	0.00	1,010.00	67,004.31	67,004.31
14	31/10/2566	เงินสวัสดิการ	2,000.00	0.00	1,010.00	69,004.31	69,004.31
15	31/10/2566	เข้าภาพงานศพมารดาของพนักงานห้องยา	0.00	2,000.00	1,010.00	67,004.31	67,004.31
16	31/10/2566	อุปกรณ์ทำพื้มน้ำ	0.00	1,830.00	1,010.00	65,174.31	65,174.31
17	31/10/2566	ค่าคณะกรรมการตรวจรับการก่อสร้าง 1,000 ค่าคณะกรรมการตรวจรับรถตู้โดยสาร 1,600 ค่าอาหารประชุม กลบ. และ ค่าอาหารว่างประชุม กลบ. วันที่2/11/2566	0.00	10,350.00	1,010.00	54,824.31	54,824.31
สรุปยอดเดือนตุลาคม 2566 ณ วันที่ 2/11/2566			6,389.00	71,250.00	1,010.00	54,824.31	54,824.31

มติดีประชุม รับทราบ

## ๕.๑.๖ ตารางการแข่งขันกีฬาสาธารณสุข ประจำปี พ.ศ. ๒๕๖๗

## ประเภทฟุตบอลชาย 8 คน

สาย A	สาย B	สาย C	สาย D
A1 คปสอ.ตาพระยา	B1 คปสอ.วัฒนานคร	C1 คปสอ.คลองหาด	D1 รพร-เมืองสระแก้ว
A2 คปสอ.วังน้ำเย็น	B2 คปสอ.เขาฉกรรจ์	C2 คปสอ.อรัญประเทศ	D2 รพ.เกษมราษฎร์
A3 คปสอ.วังสมบูรณ์	B3 จิตเวช + ศตม.	C3 สสง.สระแก้ว	D3 คปสอ.โคกสูง

วันที่แข่งขัน	รอบการแข่งขัน	เวลา	ทีมแข่งขัน
18 ธ.ค. 2566	รอบแรก	13.00-14.00 น.	B2คปสอ.เขาฉกรรจ์:B3จิตเวช + ศตม.
		14.00-15.00 น.	C2คปสอ.อรัญประเทศ:C3สสง.สระแก้ว
		15.00-16.00 น.	D2รพ.เกษมราษฎร์:D3คปสอ.โคกสูง
		16.00-17.00 น.	A2คปสอ.วังน้ำเย็น:A3คปสอ.วังสมบูรณ์
19 ธ.ค. 2566	รอบแรก	13.00-14.00 น.	A1คปสอ.ตาพระยา:A2คปสอ.วังน้ำเย็น
		14.00-15.00 น.	B1คปสอ.วัฒนานคร:B2คปสอ.เขาฉกรรจ์
		15.00-16.00 น.	C1คปสอ.คลองหาด:C2คปสอ.อรัญประเทศ
		16.00-17.00 น.	D1รพร-เมืองสระแก้ว:D2รพ.เกษมราษฎร์
20 ธ.ค. 2566	รอบแรก	13.00-14.00 น.	B1คปสอ.วัฒนานคร:B3จิตเวช + ศตม.
		14.00-15.00 น.	C1คปสอ.คลองหาด:C3สสง.สระแก้ว
		15.00-16.00 น.	D1รพร-เมืองสระแก้ว:D3คปสอ.โคกสูง
		16.00-17.00 น.	A1คปสอ.ตาพระยา:A3คปสอ.วังสมบูรณ์
22 ธ.ค. 2566	รอบรองชนะเลิศ	15.00-16.00 น.	ที่ 1 สายA: ที่ 1 สายB
		16.00-17.00 น.	ที่ 1 สายC:ที่ 1 สายD
23 ธ.ค. 2566	รอบชิงชนะเลิศ	15.00-16.00 น.	ผู้ชนะรอบรองคู่ที่ 1 : ผู้ชนะรอบรองคู่ที่ 2
	กีฬาผู้บริหาร	คั่นระหว่างคู่ชิงชนะเลิศ	ทีมในเมือง : ทีมชายแดน

## ประเภทวอลเลย์บอล (ชาย)

สาย A		สาย B	
A1	รพร.-เมืองสระแก้ว	B1	คปสอ.ตาพระยา
A2	คปสอ.เขาฉกรรจ์	B2	คปสอ.วังน้ำเย็น
A3	คปสอ.วัฒนานคร	B4	รพ.จิตเวช+ศตม.
A4	สสจ.สระแก้ว	B5	คปสอ.คลองหาด
A5	คปสอ.วังสมบูรณ์	B6	คปสอ.โคกสูง
A6	คปสอ.อรัญประเทศ		

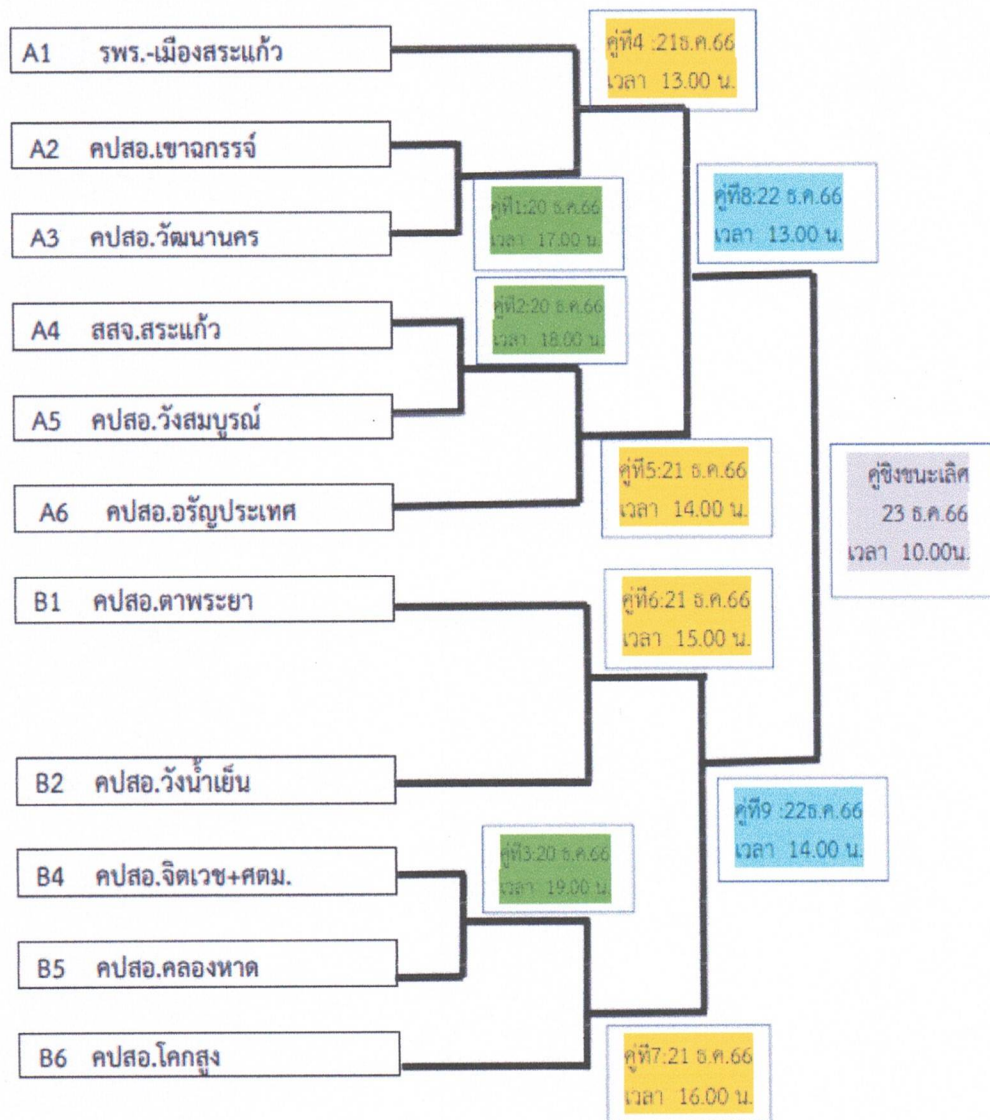

ประเภทวอลเลย์บอล (หญิง)

สาย A		สาย B	
A1	รพร.-เมืองสระแก้ว	B1	คปสอ.คลองหาด
A2	คปสอ.วังน้ำเย็น	B2	คปสอ.วังสมบูรณ์
A4	คปสอ.เขาฉกรรจ์	B3	คปสอ.อรัญประเทศ
A5	คปสอ.ตาพระยา	B4	คปสอ.วัฒนานคร
A6	คปสอ.โคกสูง	B5	รพ.จิตเวช+ศตม.
		B6	สสจ.สระแก้ว

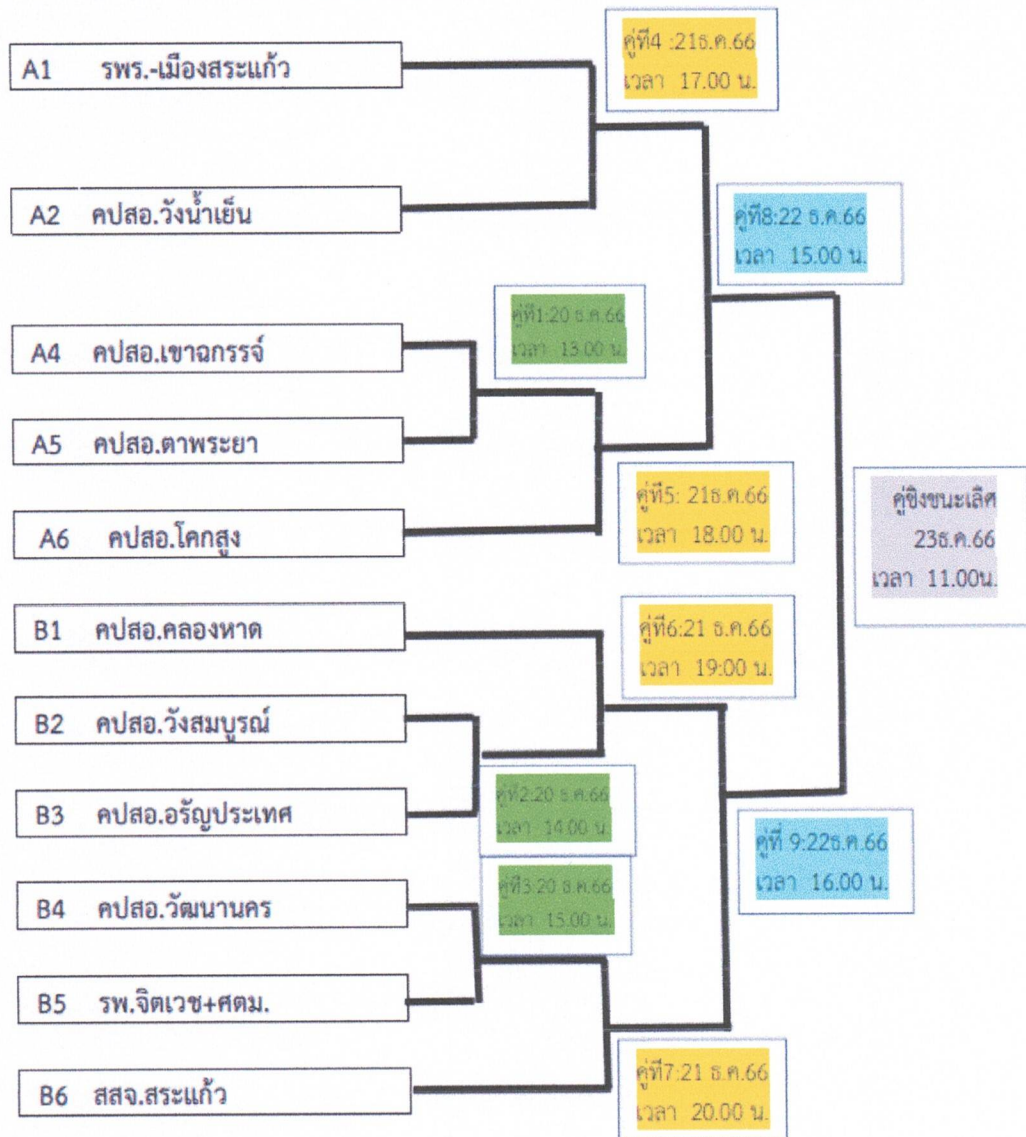



## ประเภทบาสเกตบอล (ชาย)

สาย A		สาย B	
A1	สสจ.สระแก้ว	B1	รพร.-เมืองสระแก้ว
A2	คปสอ.วัฒนานคร	B2	คปสอ.เขาฉกรรจ์
A4	คปสอ.วังน้ำเย็น	B4	คปสอ.อรัญประเทศ
A5	คปสอ.คลองหาด	B6	รพ.จิตเวช+ศตม.
A6	คปสอ.ตาพระยา		

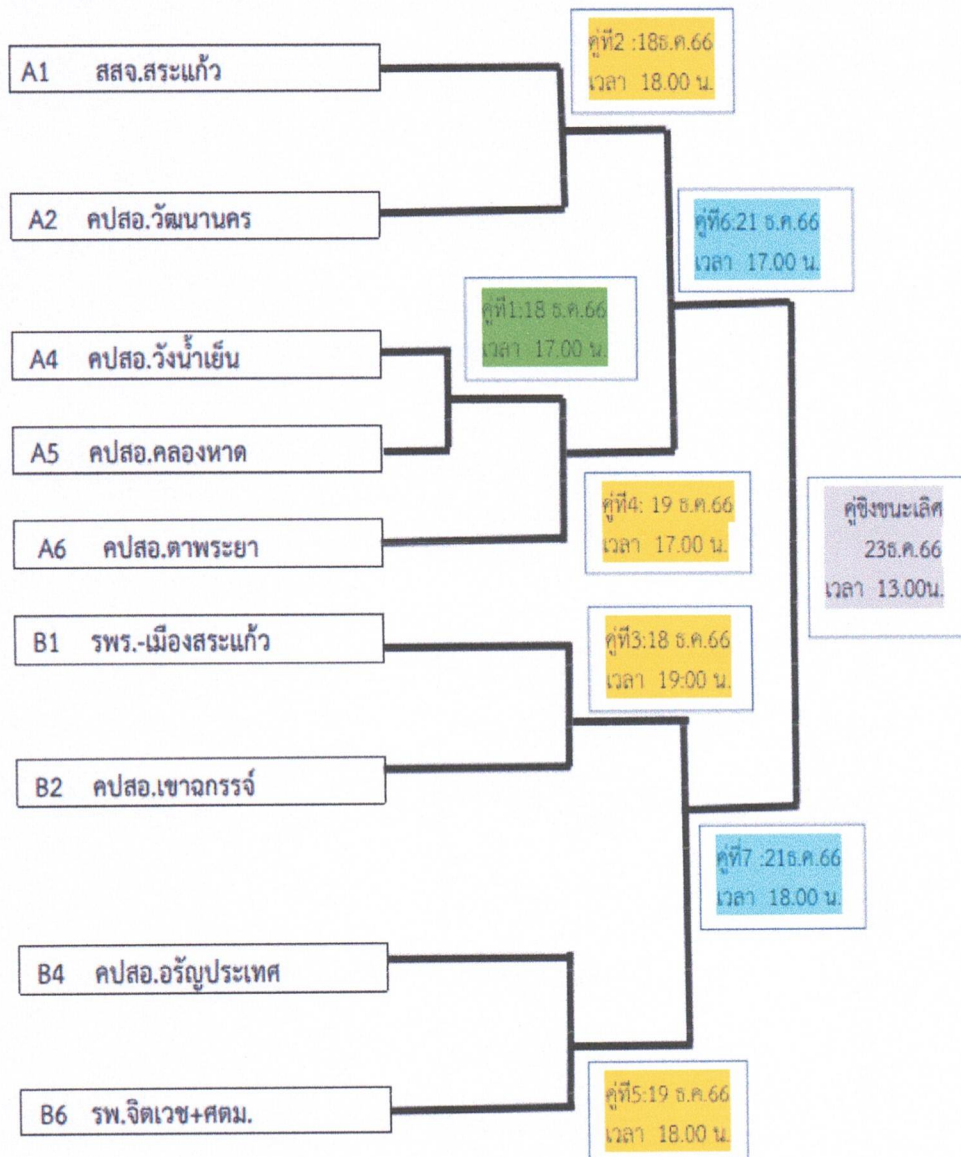

## ประเภทบาสเกตบอล (หญิง)

สาย A		สาย B	
A1	คปสอ.คลองหาด	B1	รพร.-เมืองสระแก้ว
A2	คปสอ.อรัญประเทศ	B2	คปสอ.เขาฉกรรจ์
A3	คปสอ.วังน้ำเย็น	B3	คปสอ.ตาพระยา
A4	สสจ.สระแก้ว	B4	คปสอ.วัฒนานคร

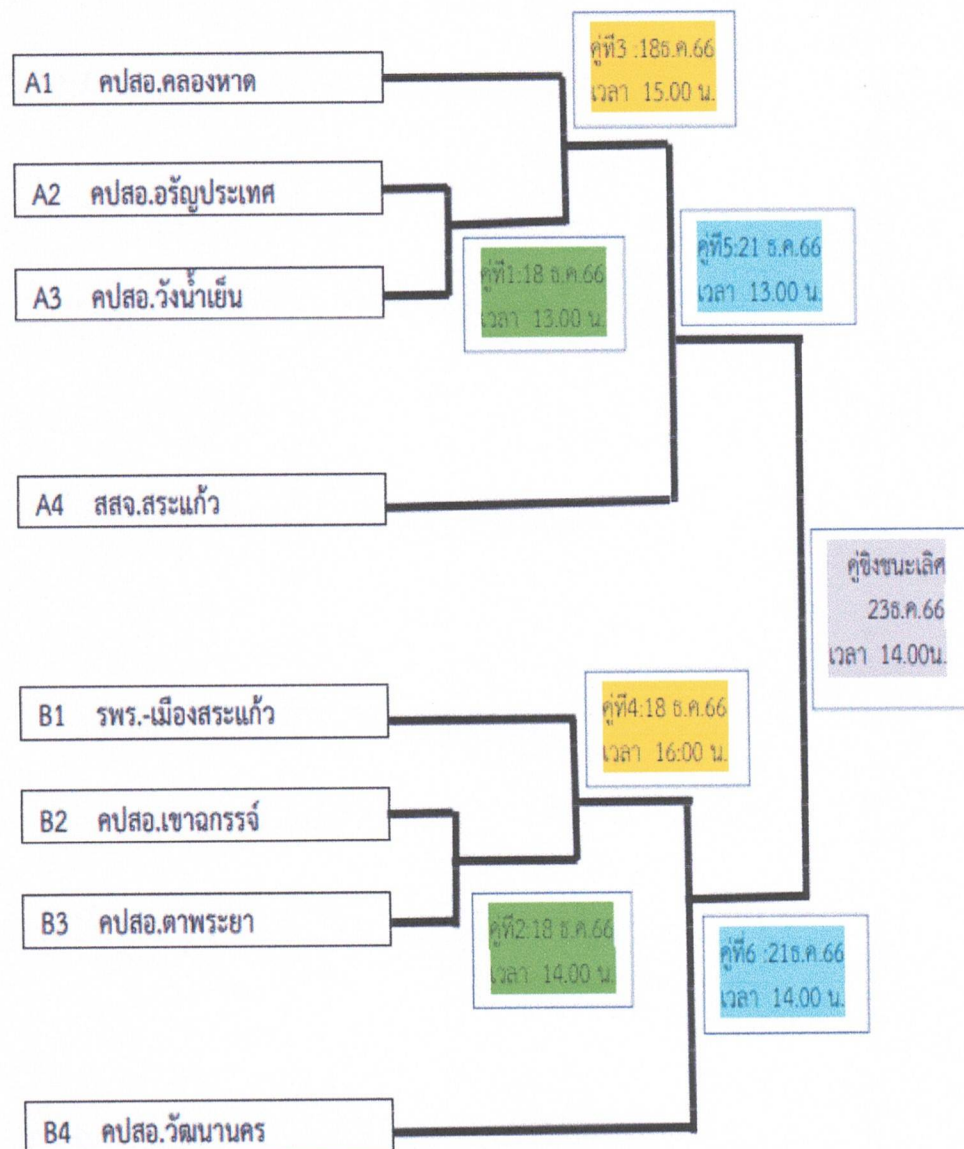

## ประเภทเปิดทอง (ทีมชาย)

สาย A		สาย B	
A1	คปสอ.ตาพระยา	B1	คปสอ.อรัญประเทศ
A2	จิตเวช+ศตม.	B2	คปสอ.โคกสูง
A3	รพร.-เมืองสระแก้ว	B3	คปสอ.วังสมบูรณ์
A5	สสจ.สระแก้ว	B4	คปสอ.วังน้ำเย็น
A6	คปสอ.คลองหาด	B5	คปสอ.วัฒนานคร
		B6	คปสอ.เขาฉกรรจ์

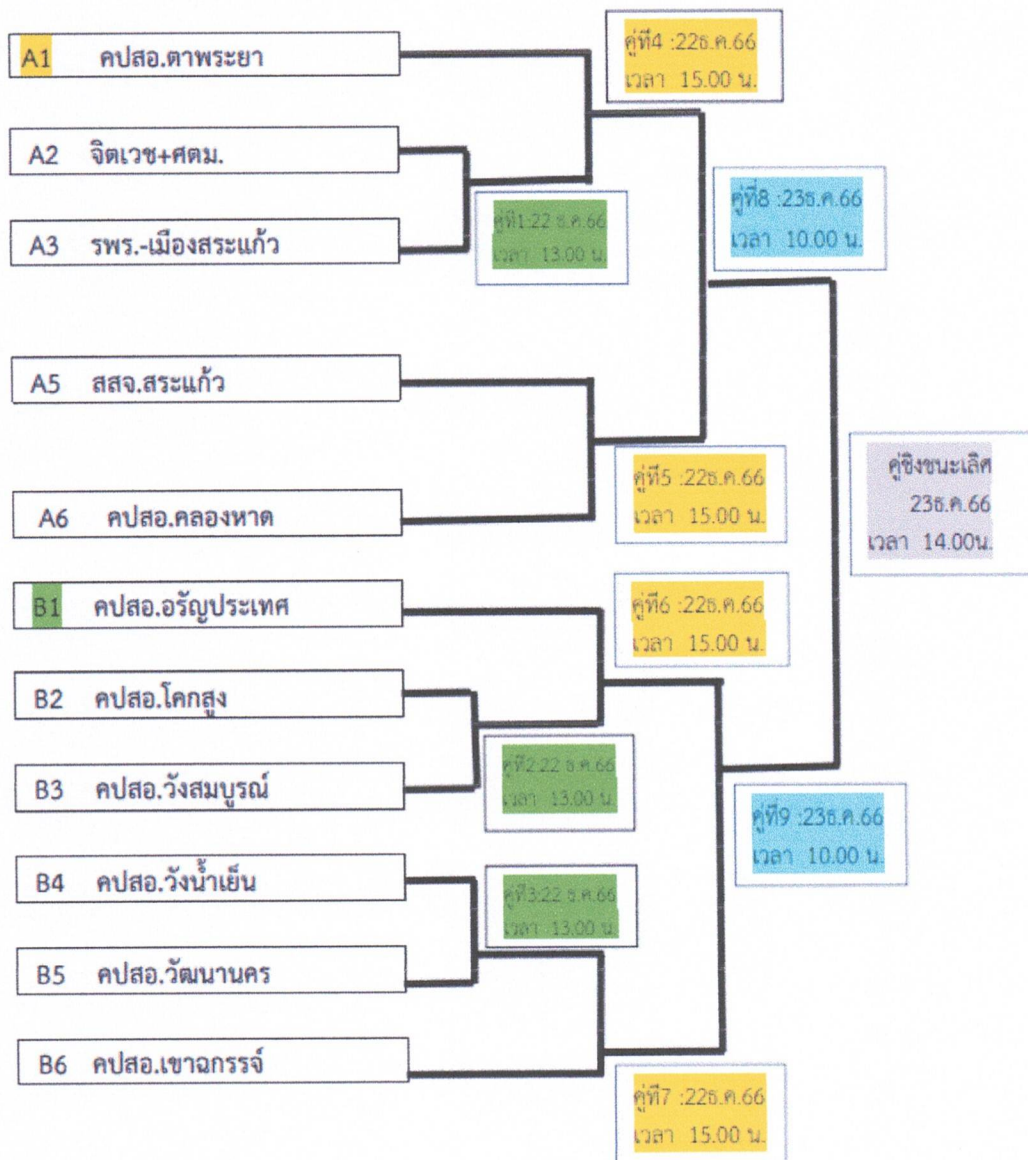

ประเภทเปิดทอง (ทีมหญิง)

สาย A		สาย B	
A1	คปสอ.วัฒนานคร	B1	คปสอ.วังสมบูรณ์
A2	รพร.-เมืองสระแก้ว	B2	คปสอ.เขาฉกรรจ์
A3	คปสอ.วังน้ำเย็น	B4	รพ.จิตเวช+ศตม.
A4	คปสอ.คลองหาด	B5	คปสอ.ตาพระยา
A5	สสจ.สระแก้ว	B6	คปสอ.โคกสูง
A6	คปสอ.อรัญประเทศ		

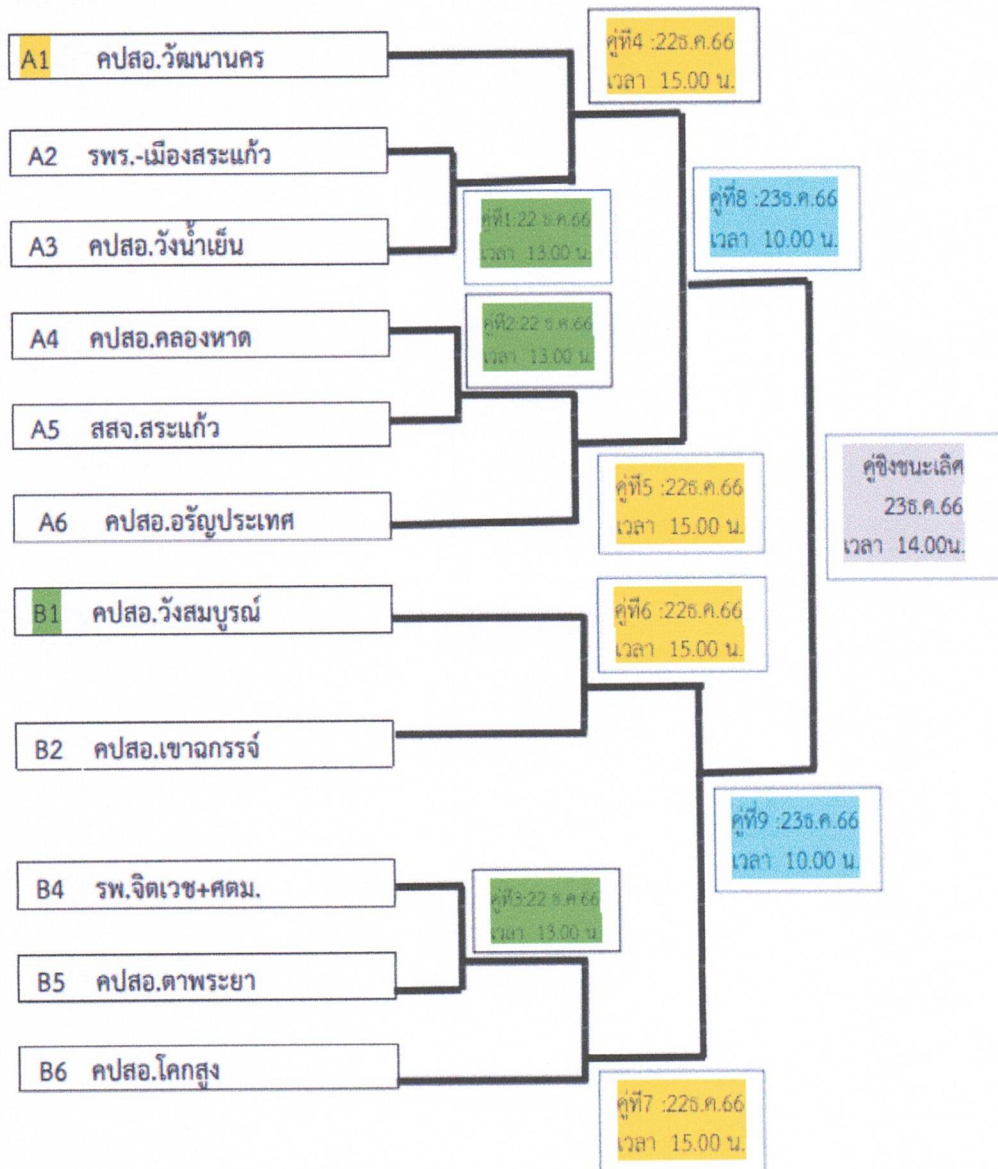

## ประเภทเปิดอง (ทีมผสม)

สาย A		สาย B	
A1	คปสอ.วังสมบูรณ	B1	คปสอ.อรัญประเทศ
A2	คปสอ.วัฒนานคร	B2	คปสอ.ตาพระยา
A3	คปสอ.โคกสูง	B3	รพ.จิตเวช+ศตม.
A4	คปสอ.คลองหาด	B4	สสจ.สระแก้ว
A5	คปสอ.วังน้ำเย็น	B5	รพร.-เมืองสระแก้ว
A6	คปสอ.เขาฉกรรจ์		

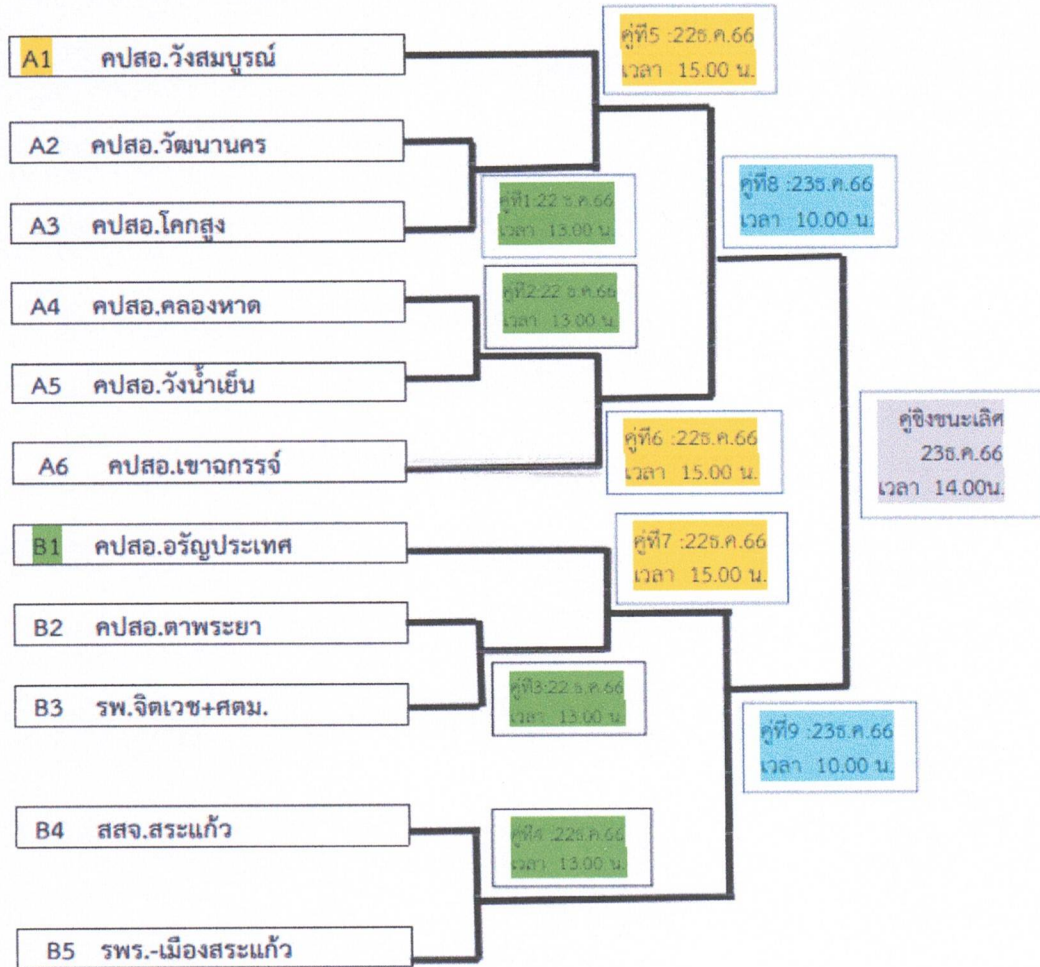

มติที่ประชุม รับทราบ

ลงชื่อ.....ผู้จัดรายงานการประชุม

(นางสาวกัญญกร เพ็ชรจรูญ)  
นักวิชาการพัสดุ

ลงชื่อ.....ผู้ตรวจรายงานการประชุม

(นางสาวสุนทร บัลลือพรมราช)  
นักวิชาการสาธารณสุขชำนาญการ  
หัวหน้ากลุ่มบริหารงานทั่วไป



# สำนักงานสาธารณสุขจังหวัดสระแก้ว

สรุปข้อสั่งการประชุม คปสจ.ครั้งที่ 10/2566 วันพฤหัสบดีที่ 26 ตุลาคม พ.ศ. 2566

## ณ ห้องประชุมสิรินธร สำนักงานสาธารณสุขจังหวัดสระแก้ว

ลำดับที่	ประเด็น	ข้อสั่งการและข้อเสนอแนะ	ผู้รับผิดชอบ
1	เรื่องจากนายแพทย์สาธารณสุขจังหวัดสระแก้ว	<ul style="list-style-type: none"> <li>● ให้ผู้บริหาร และหัวหน้ากลุ่มงานทุกท่านกำกับติดตาม Quick win 100 วันให้ขับเคลื่อนให้สำเร็จ</li> <li>● เนื่องจาก นายไพรัชต์วีริต วิริยะภักตพงศ์ รองนายแพทย์สาธารณสุขจังหวัดสระแก้ว ได้ลาออกจากราชการในวันที่ 1 ธันวาคม 2566 ทำให้ขาดผู้ช่วยนายแพทย์สาธารณสุข จึงขอให้นายแพทย์สุกฤษฎ์ เลิศสกุลธรรม และนายไชยยา จักรสิงโต มาเป็นผู้ช่วยนายแพทย์สาธารณสุขต่อไป</li> <li>● ให้งานทรัพยากรบุคคล ประกาศคัดเลือกในตำแหน่งรักษาการสาธารณสุขอำเภอตาพระยาจากผู้ช่วยสาธารณสุข</li> </ul>	กลุ่มงานทุกกลุ่มงาน งานทุกงาน/เครือข่ายบริการสุขภาพทุกแห่ง
2	สรุปประเด็นการประชุม ผู้อำนวยการโรงพยาบาล สาธารณสุขอำเภอ	<p><b>วาระก่อนการประชุม</b></p> <p><b>นำเสนอ IPD Peper Less (Mind Medical Care)</b></p> <ul style="list-style-type: none"> <li>- โปรแกรม ICHART จากบริษัท Mind medical care และบริษัท 10 BIT DEVELOPMENT Medical Care) เป็นโปรแกรมจัดการข้อมูล IPD/OPD บนระบบดิจิทัล (พัฒนาควบคู่กับ รพ.สมุทรปราการ) สามารถช่วยเพิ่มความเร็วในการทำงาน, ช่วยสรุป Chart, การบริหาร Order ภายในรพ. มีรูปแบบโปรแกรม 3 ช่องอิงจากเวชระเบียนช่วยให้เข้าใจง่าย สามารถแสดงผลผู้ป่วยในความดูแลภายในหน้าเดียว และเชื่อมต่อ Hosxp แบบ Auto</li> <li>- มีการขายไปแล้วทั่วประเทศ ราคาเริ่มต้น 1.3 ล้าน ดูแล 3 วอร์ด และ 6.5 ล้าน แบบ Unlimited (ซื้อแบบครั้งเดียวแต่มีค่าใช้จ่ายเพิ่มหลังจากหมดการันตี)</li> <li>- จุดเด่น คือ User friendly และเข้ากับระบบการทำงานของ รพ.เดิมที่มี</li> </ul> <p><b>เรื่องจากประธาน</b></p> <p><b>เรื่องจากที่ประชุม คกก.เขต</b></p> <ol style="list-style-type: none"> <li>1. ติดตามการจัดตั้งกลุ่มงานจิตเวชฯ ของ รพ.โคกสูง และวังสมบูรณ์</li> <li>2. เน้นย้ำเรื่องการใช้โปรแกรมที่มีลิขสิทธิ์(โดยเฉพาะ Adobe, Microsoft)</li> </ol> <p>มอบหมายให้กลุ่มงานพัฒนายุทธศาสตร์ดำเนินการสำรวจและจัดแผนในปี 2567 ต่อไป</p> <p><b>เรื่องสืบเนื่อง</b></p> <p><b>ความก้าวหน้าการดำเนินงานของ PM</b></p> <p><b>ความก้าวหน้าการพัฒนาระบบส่งต่อจังหวัดสระแก้ว</b></p> <ol style="list-style-type: none"> <li>1. ติดตามปัญหาอุปสรรคการส่งต่อของ รพ.อรัญประเทศ และนัดหมายประชุมอีกครั้ง</li> <li>2. RCA เคสทารก Post arrested เน้นการพัฒนาเครือข่าย รพ.รัฐ, การฝากครรภ์ คุณภาพและความพร้อมของเครื่องมืออุปกรณ์</li> <li>3. ช่องโหว่การ Refer emergency tracheostomy แนะนำให้ทุก รพ.เตรียม LMA 1-2 ชุด และ Video</li> </ol>	นพ.จตุนิษฐ์

ลำดับ ที่	ประเด็น	ข้อสั่งการและข้อเสนอแนะ	ผู้รับผิดชอบ
2	สรุปประเด็นการประชุม ผู้อำนวยการ โรงพยาบาล สาธารณสุขอำเภอ	<p>4. กำหนดประชุมคณะกรรมการและคณะทำงานพัฒนาระบบส่งต่อจังหวัดสระแก้ว 15 พ.ย.2566 เพื่อรายงานความก้าวหน้าและพิจารณาคู่มือพัฒนาระบบส่งต่อฯ</p> <p>5. นัดหมายการประชุมในประเด็นการส่งข้อมูลผู้ป่วยมายัง รพร.ผ่านเวทีการประชุม PDPA ของจังหวัดสระแก้ว เพื่อหาแนวทางร่วมกัน (อาจเป็นการ MOU)</p> <p>6. แนะนำการซื้อ laryngeal mask ตติรพพยาบาลทุก รพ</p> <p>7. การดำเนินการงาน EMS ในเขตรอยต่อ จากการประชุมพูดคุยมีแนวทางการแบ่งเป็นระดับสี แนะนำการแจ้งแนวทางดังกล่าวให้กับทางกู้ภัยฯ ได้รับทราบ และหากมีความก้าวหน้าในการพูดคุยจะแจ้งในการประชุมครั้งถัดไป</p> <p><b>แนวทางการเรียกเก็บค่ารักษาพยาบาลประเภทผู้ป่วยระหว่างโรงพยาบาล ปีงบประมาณ พ.ศ.2567</b></p> <ol style="list-style-type: none"> <li>ขอให้ รพ.ทุกแห่ง ชี้แจงการยกเลิกใบส่งต่อ (Walk in) รองรับนโยบายบัตรประชาชนใบเดียว</li> <li>ชี้แจงการตรวจรายการพิเศษ 13 รายการเฉพาะ ที่ต้องใช้ Special list ในการอ่านผล (ราคาตามกรมบัญชีกลาง)</li> <li>ทบทวนการเรียกเก็บค่า Lab (นัดหมายประชุมในครั้งต่อไป)</li> <li>รายการยาราคาสูง 39 รายการ กำหนดอัตราการเรียกเก็บด้วยราคาทุน ตามข้อตกลงทางกลุ่มงานจะดำเนินการจัดทำหนังสือเวียนชี้แจงทุกหน่วยบริการทราบ (หากมีการเปลี่ยนแปลงราคายาจะมีการชี้แจงและพิจารณาผ่านการประชุมผู้อำนวยการโรงพยาบาลประจำเดือนต่อไป)</li> <li>กรณีเรียกเก็บ รพ.จิตเวชฯ จากการส่งต่อผู้ป่วยทางกาย (ผู้ป่วยใน) จาก รพ.จิตเวชฯ ไปยัง รพร.สระแก้ว รพ.วัฒนานคร หรือ รพ.อื่น (ยังไม่ Discharge) ในกรณีค่าใช้จ่ายสูงที่เป็นรายการพิเศษ ให้เรียกเก็บจาก รพ.จิตเวชฯ</li> </ol> <p><b>เรื่องเพื่อทราบ/พิจารณา</b></p> <p><b>การปรับปรุงอาคาร รพ.สต</b></p> <ol style="list-style-type: none"> <li>ทางชมรมสาธารณสุข ได้ดำเนินการให้สถาปนิกออกแบบปรับปรุงอาคารโดยใช้ต้นแบบจาก รพ.สต. บ้านถวายเฉลิมพระเกียรติ ที่ยังคงรูปแบบเดิมไว้มากที่สุด</li> <li>โครงสร้างหลักเป็นการย้ายบันไดขึ้นกลางอาคารมาไว้ด้านขวามือและการจัดห้องภายในให้สามารถเชื่อมโยงและใช้ประโยชน์ในการรองรับบริการให้เพียงพอ ซึ่งช่วยเพิ่มพื้นที่ใช้สอยจาก 150 ตร.ม. เป็น 250 ตร.ม.</li> <li>งบประมาณในการก่อสร้างอยู่ที่ 5 ล้านบาท และลดหลั่นไปตามโครงสร้างที่มีการต่อเติมอยู่ก่อนแล้ว <ul style="list-style-type: none"> <li>แนะนำการสร้างส่วนสำคัญที่เป็นประโยชน์ก่อน เพราะแบบแปลนมีราคาสูง รวมถึงต้องมีการถอดแบบ/แบ่งแบบแปลนเพิ่มกำหนดราคาย่อยในการพัฒนาที่ละส่วน (เช่น ปีก...ล้านบาท , ปีกซ้าย...ล้านบาท , ส่วนพักคอย บาทฯ)</li> <li>และมอบหมายทีมประเมิน PCU/NCU ดูแลให้สอดคล้องกับการบริการ และมอบหมายกลุ่มงานอนามัยสิ่งแวดล้อม ดูแลให้สอดคล้องกับทิศทางลม และกลุ่มงาน</li> </ul> </li> </ol>	<p>ประกันสุขภาพ</p> <p>พัฒนายุทธศาสตร์/ชมรม สาธารณสุขแห่งประเทศไทย</p>

ลำดับ ที่	ประเด็น	ข้อสั่งการและข้อเสนอแนะ	ผู้รับผิดชอบ
2	<p>สรุปประเด็นการประชุม</p> <p>ผู้อำนวยการโรงพยาบาล</p> <p>สาธารณสุขอำเภอ</p>	<p>บริหารทั่วไปดูแลในภาพรวม และนำข้อมูลเข้าการประชุมสาธารณสุขอำเภอในครั้งต่อไป</p> <p><b>Quick win</b></p> <p><u>ราชทัณฑ์ ปันสุข</u></p> <ul style="list-style-type: none"> <li>- มีการดำเนินการในปี 2566 ผ่านเกณฑ์ ยกเว้นเรื่องการคัดกรอง TB ในผู้ต้องขังแรกจับที่ไม่ผ่านเกณฑ์</li> <li>- Quick win กำหนดให้คัดกรองมะเร็งในผู้ต้องขังทุกราย</li> </ul> <p>ทางกลุ่มงานได้ดำเนินการประสานงานกับเรือนจำสระแก้ว และรพร.สระแก้ว เตรียมกำหนด Kick off ภายในเดือนพฤศจิกายน</p> <p><u>รพ.อัคริยะ</u></p> <ul style="list-style-type: none"> <li>- เป้าหมายกำหนดที่ รพร.สระแก้ว และรพ.โคกสูง และแจ้งชื่อไปยังเขตสุขภาพที่ 6 แล้ว</li> </ul> <p><u>Home ward</u></p> <ul style="list-style-type: none"> <li>- เป็นส่วนหนึ่งใน Quick win สถานชีวาภิบาล</li> <li>- นำผลการดำเนินงานรายงานในที่ประชุม คปสจ. ทุกเดือน และเชิญ นพ.สสจ.สระแก้ว ร่วมการ Kick off Home ward ตามปฏิทินที่กลุ่มงานพัฒนาคุณภาพฯ กำหนด</li> </ul> <p><b>การแพทย์ปฐมภูมิ</b></p> <ul style="list-style-type: none"> <li>- การตรวจเลือดรับยา Telemedicine ไกลบ้าน มีการนำร่องด้วยโปรแกรม สอน.บัดดี้ โดย สอน.วังสมบูรณ์ และขยายผลการใช้งานใน รพ.สต. อื่นต่อไป</li> </ul> <p><b>มะเร็งครบวงจร</b></p> <ul style="list-style-type: none"> <li>- มะเร็งครบวงจร คือ ส่งเสริม คัดกรอง รักษา และดูแลระยะสุดท้าย โดยดำเนินการในมะเร็งลำไส้ใหญ่ ปากมดลูก เต้านม ท่อน้ำดี และตับ</li> <li>- กลุ่มงานดำเนินการติดตามวิธีคัดกรองมะเร็งตับ ต่อไป</li> </ul> <p><b>สถานชีวาภิบาล</b></p> <ul style="list-style-type: none"> <li>- เป้าหมายเพื่อเพิ่มการเข้าถึงการดูแลระยะยาว และระยะท้าย 4 มิติ โดยเขตสุขภาพที่ 6 นำร่องที่จันทบุรี และมีการจัดทำ Flow การดูแลผู้ป่วยไว้เป็นแนวทาง</li> <li>- เปิดสถานชีวาภิบาล ที่ รพร.สระแก้ว แล้วในวันที่ 25 ต.ค. 2566</li> <li>- ขอความร่วมมือจาก คปสอ. ดำเนินการกำหนดพื้นที่ขับเคลื่อน โดยส่งรายชื่อ นัด/ชุมชน/อปท. มายังกลุ่มงานควบคุมโรคไม่ติดต่อ (มอบหมายทางอรัญประเทศไปพูดคุยชี้แจงกับทางวัดหนองสังข์ อรัญประเทศ และทางวังน้ำเย็นไปพูดคุยชี้แจงกับเทศบาลวังน้ำเย็น โดยทางสสจ.จะร่วมไปชี้แจงด้วย)</li> </ul> <p><b>ส่งเสริมการมีบุตร</b></p> <ul style="list-style-type: none"> <li>- กำหนดการอบรมบุคลากรเพื่อดำเนินการคลินิกบริการการมีบุตรในเดือน พฤศจิกายน 2566</li> <li>- กำหนด Kick off ที่ รพร.สระแก้ว ภายในเดือน ธันวาคม 2566</li> </ul> <p><b>การดูแลสุขภาพพระสงฆ์</b></p> <ul style="list-style-type: none"> <li>- ขอให้ทุกอำเภอจัดอบรมพระศีลานุปัฏฐาก 1 วัด 1 รูป 1 ผู้นำด้านสุขภาพ</li> </ul>	<p>พัฒนาคุณภาพ</p> <p>พัฒนาคุณภาพ</p> <p>พัฒนาคุณภาพ</p> <p>ควบคุมโรคไม่ติดต่อ</p> <p>ควบคุมโรคไม่ติดต่อ</p> <p>ส่งเสริมสุขภาพ</p> <p>ส่งเสริมสุขภาพ</p>



ลำดับ ที่	ประเด็น	ข้อสั่งการและข้อเสนอแนะ	ผู้รับผิดชอบ
2	สรุปประเด็นการประชุม ผู้อำนวยการ โรงพยาบาล สาธารณสุขอำเภอ	<b>การจัดบริการคลินิกงดสุรา/บุหรี่</b> - ขอให้ดำเนินการจัดตั้งคลินิกเลิกบุหรี่ใน รพ.สต. ทุกแห่ง นำร่องเริ่มต้น อำเภอละ 1 รพ.สต. <b>โควตาเรียน ม.บูรพา</b> - โควตา 3 คณะคือ พยาบาลศาสตร์ 5 โควตา สหเวชศาสตร์ (ไม่ได้โควตาแต่มีการหารือในประเด็นทุนสนับสนุน) และเภสัชศาสตร์ 5 โควตา - กลุ่มงานบริหารทรัพยากรบุคคลดำเนินการจัดทำหลักเกณฑ์การคัดเลือก พร้อมแนบสัญญารับ ทุน ส่งให้ ม.บูรพา เพื่อประกาศรับสมัคร TCASS67 รอบที่ 2 และกำหนดจัดประชุมผู้บริหาร และผู้เกี่ยวข้องเพื่อพิจารณาสนับสนุนทุนและค่าใช้จ่ายในการศึกษาต่อไป	บริหารทรัพยากรบุคคล
3	การเฝ้าระวัง โรคติดต่อ ผ่านด่าน ควบคุมโรคระหว่าง ประเทศ	<ul style="list-style-type: none"> <li>• ด่านควบคุมโรคระหว่างประเทศ ขอหารือเนื่องจากมีการรับส่งผู้ป่วยระหว่างประเทศไม่ได้ ผ่านด่านควบคุมโรค โดยให้มีการขับเคลื่อนโดยสาธารณสุขดังนี้ <ul style="list-style-type: none"> <li>- ขอให้ผ่านศูนย์ส่งต่อด่านควบคุมโรคทุกกรณี เพื่อป้องกันโรคติดต่อ</li> <li>- ให้มีการจัดประชุมการส่งต่อระหว่างประเทศ</li> <li>- จัดให้ อรัญประเทศ เป็นศูนย์แนวหน้าในการดำเนินการ</li> <li>- หากพบรถพยาบาลดัดแปลง รถฉุกเฉินที่ไม่ได้รับอนุญาต ให้ประสานพื้นที่ ตำรวจ ดำเนินการตามกฎหมายได้เลย</li> </ul> </li> </ul>	กลุ่มงานควบคุมโรค/กลุ่ม งานคุณภาพ/รพ.อรัญ ประเทศ
4	การประกวด To Be Number one	<ul style="list-style-type: none"> <li>• ขอความร่วมมือทุกอำเภอรอบรวมทีมที่จะส่งเข้าแข่งขัน ภายในวันที่ 1-13 พฤศจิกายน 2566 ส่งมาที่ สสจ.ในการเตรียมทีมในการประกวดเพื่อเข้าประกวดในระดับภาคและ ประเทศต่อไป</li> </ul>	งานสุขภาพจิตและยาเสพติด/ เครือข่ายบริการสุขภาพ ทุกแห่ง
5	การขึ้นทะเบียน หน่วยบริการสถาน ประกอบการ	<ul style="list-style-type: none"> <li>• การขึ้นทะเบียนหน่วยบริการสถานประกอบการ จะต้องผ่านแม่ข่าย (Cup)</li> <li>• ให้พื้นที่ตรวจสอบหน่วยบริการทำให้อุปกรณ์ตามขั้นตอน</li> <li>• ให้ทำหนังสือไปที่ สป.สช. เนื่องจากไม่ได้รับการประสานหน่วยรับส่งต่อเฉพาะด้านที่ขึ้น ทะเบียนในจังหวัดสระแก้ว ต้องการทราบรายชื่อ และขั้นตอนวิธีปฏิบัติในการดำเนินการ</li> <li>• ให้กลุ่มงานคุ้มครองผู้บริโภคลงพื้นที่สำรวจความพึงพอใจในการให้บริการของพยาบาล วิชาชีพที่เปิดคลินิกผดุงครรภ์ในการเยี่ยมบ้าน ให้รายงานใน คปสจ.เดือนต่อไป</li> </ul>	กลุ่มงานควบคุมโรคไม่ ติดต่อ/ อำเภออรัญ ประเทศ/เครือข่ายบริการ สุขภาพทุกแห่ง
6	ระบบคิวการรับยา	<ul style="list-style-type: none"> <li>• เภสัชกรมีความต้องการพัฒนาระบบการรับยาใน รพ. ผ่าให้ ผอ.รพ. ประสานดูแลให้ เป็นไปตามบริบทของแต่ละ รพ</li> </ul>	กลุ่มงานคุ้มครองผู้บริโภค/ เครือข่ายบริการสุขภาพทุก แห่ง
7	ป้องกันชายแดน	<ul style="list-style-type: none"> <li>• จุดผ่านแดนหนองปรือ และ จุดผ่านแดนตาพระยา ในการเดินทางผ่านแดนชั่วคราวให้ใช้ border pass ในการข้ามแดน</li> </ul>	กลุ่มงานทุกกลุ่มงาน งานทุก งาน/เครือข่ายบริการ สุขภาพทุกแห่ง
8	NCDs Clinic ใน รพ.สต.	<ul style="list-style-type: none"> <li>• ต้องมีการพัฒนาพยาบาลใน รพ.สต.ให้เป็นพยาบาล NP</li> <li>• ให้มีการจัดอบรมพยาบาล NP</li> </ul>	กลุ่มงานควบคุมโรคไม่ ติดต่อ/เครือข่ายบริการ สุขภาพทุกแห่ง

ลำดับ ที่	ประเด็น	ข้อสั่งการและข้อเสนอแนะ	ผู้รับผิดชอบ
9	วันภูมิปัญญา การแพทย์แผนไทย	<ul style="list-style-type: none"> <li>ขอเชิญ ผอ.รพ. สสอ. และผู้รับผิดชอบงานแพทย์แผนไทยร่วมงานวันภูมิปัญญาการแพทย์แผนไทย และพิธีไหว้ครูการแพทย์แผนไทย จังหวัดสระแก้ว ประจำปีพ.ศ.2566 ในวันจันทร์ที่ 30 ตุลาคม 2566 เวลา 08.00-17.00 น. ณ ห้องประชุมเฉลิมพระเกียรติ 48 พรรษา ชั้น 4 โรงพยาบาลสมเด็จพระยุพราชสระแก้ว</li> </ul>	กลุ่มงานแพทย์แผนไทย/ เครือข่ายบริการสุขภาพทุก แห่ง
10	ตรวจพัสดุประจำปี	<ul style="list-style-type: none"> <li>ขอให้รายงานผลการตรวจสอบพัสดุประจำปี ส่ง สสจ. ภายในวันที่ 14 พฤศจิกายน 2566</li> </ul>	กลุ่มงานบริหารทั่วไป/ เครือข่ายบริการสุขภาพทุก แห่ง
11	มาตรการ/การ ดำเนินงานโรค ไข้เลือดออก	<ul style="list-style-type: none"> <li>ขอความร่วมมือทุกหน่วยงาน ร่วมดำเนินกิจกรรมรณรงค์จิตอาสาพัฒนาสิ่งแวดล้อมและกำจัดแหล่งเพาะพันธุ์ยุงลาย เน้นดำเนินกิจกรรมในวันสำคัญในแต่ละเดือน อย่างน้อยเดือนละ 1 ครั้ง</li> <li>ขอให้ทุกหน่วยงานประชาสัมพันธ์สร้างความตระหนักเกี่ยวกับภัยของโรคไข้เลือดออกอย่างต่อเนื่อง</li> <li>ขอให้ อปท.ทุกแห่ง สนับสนุนงบประมาณ และทรัพยากร ในการป้องกันและควบคุมโรคไข้เลือดออกในพื้นที่</li> <li>ทุกอำเภอจัดกิจกรรมรณรงค์โรคไข้เลือดออก ใน 3 Setting ได้แก่ 1 ตำบล 1 วัด และ 1 โรงเรียน ของทุกเดือน และสรุปผลการดำเนินการจัดกิจกรรม เป้าหมายค่า HI = 0 , CI = 0 หรืออาจจะดำเนินการ มากกว่า 1 พื้นที่ เพื่อให้สามารถควบคุมโรคได้อย่างเป็นรูปธรรม</li> <li>ขอความร่วมมือสถานศึกษาทุกอำเภอ เข้มงวดจัดการสภาพแวดล้อมในโรงเรียนไม่ให้เป็นที่แหล่งเพาะพันธุ์ยุงลาย</li> </ul>	กลุ่มงานควบคุมโรคติดต่อ/ เครือข่ายบริการสุขภาพทุก แห่ง
12	HPV ตามนโยบาย เร่งรัด 100 วัน	<ul style="list-style-type: none"> <li>แผนการดำเนินงานใน 100 วันแรก</li> <li>- ชี้แจงแนวทางให้กับหน่วยบริการในเขตพื้นที่จังหวัดสระแก้ว</li> <li>- จัดกิจกรรมรณรงค์ “Kick-off 1-M doses : School based HPV Vaccine” วันที่ 8 พ.ย. 66 อย่างน้อยจังหวัดละ 1 แห่ง พร้อมกันทั่วประเทศ</li> <li>- จัดฉีดวัคซีนเด็กหญิงอายุ 11-17 ปีในโรงเรียนและเด็กกลุ่มนอกระบบโรงเรียน อายุ 18-20 ปี</li> </ul>	กลุ่มงานควบคุมโรคติดต่อ/ เครือข่ายบริการสุขภาพทุก แห่ง
13	Telemedicine จังหวัดสระแก้วปี 2567	<p>แนวทางการดำเนินงาน Telemedicine จังหวัดสระแก้วปี 2567</p> <ol style="list-style-type: none"> <li>ประเมินความปลอดภัยไซเบอร์ขั้นต่ำ</li> <li>จัดหาระบบสารสนเทศ (ระบบอิเล็กทรอนิกส์) เพื่อการให้บริการการแพทย์ทางไกล</li> <li>จัดการให้บริการแพทย์ทางไกลเชื่อมโยงจากโรงพยาบาลไปยังผู้ป่วยโดยตรง หรือเชื่อมโยงไปยัง รพ.สต.ทุกแห่ง</li> <li>จัดให้มีอาสาสมัครสาธารณสุขประจำหมู่บ้าน (อสม.) มีส่วนร่วมในการให้บริการการแพทย์ทางไกล โดยใช้กลไก 3 หมอ</li> <li>ให้บริการแพทย์ทางไกล สามารถเชื่อมต่อระบบบันทึกการใช้บริการ กับระบบสารสนเทศโรงพยาบาล และสามารถเรียกเก็บค่าบริการรักษาได้</li> </ol>	กลุ่มงานพัฒนาคุณภาพ/ เครือข่ายบริการสุขภาพทุก แห่ง

ลำดับ ที่	ประเด็น	ข้อสั่งการและข้อเสนอแนะ	ผู้รับผิดชอบ
13	Telemedicine จังหวัดสระแก้วปี 2567	6. จัดการให้บริการการแพทย์ทางไกลเชื่อมโยงกับการส่งยาที่บ้านได้ 7. ประเมินความพึงพอใจในการรับบริการการแพทย์ทางไกล 8. ปฏิบัติตามแผนการรักษาความมั่นคงปลอดภัยไซเบอร์ขั้นต่ำ	กลุ่มงานพัฒนาคุณภาพ/ เครือข่ายบริการสุขภาพทุก แห่ง
14	โครงการแสงนำใจ ไทยทั้งชาติ เดิน วิ่ง ปั่น ปั่น ปั่น อัมพต ครั้งที่ 9 เฉลิมพระเกียรติ	<ul style="list-style-type: none"> <li>ขอเชิญร่วมงานแสงนำใจไทยทั้งชาติ เดิน วิ่ง ปั่น ปั่น ปั่น อัมพต ครั้งที่ 9 เฉลิมพระเกียรติ “คนรุ่นใหม่ ขับเคลื่อนไทยไร้स्टโรก” ในวันที่ 29 ตุลาคม 2566 ณ ลานพระสยามเทวาธิราช อำเภออรัญประเทศ</li> </ul>	กลุ่มงานควบคุมโรคไม่ ติดต่อ/กลุ่มงานส่งเสริม สุขภาพ/เครือข่ายบริการ สุขภาพทุกแห่ง
15	พอสว.	<ul style="list-style-type: none"> <li>ขอเชิญสมาชิก พอสว. จังหวัดสระแก้วทุกท่านร่วมออก หน่วยแพทย์เคลื่อนที่ (พอสว.) ในวันพฤหัสบดีที่ 16 พฤศจิกายน พ.ศ. 2566 ณ โรงเรียนทรัพย์สมบูรณ์วิทยาคม หมู่ที่ 9 ตำบลหนองหว้า อำเภอเขาฉกรรจ์</li> </ul>	กลุ่มงานส่งเสริมสุขภาพ/ เครือข่ายบริการอำเภอเขา ฉกรรจ์
16	โภชนาการในเด็ก นักเรียน	<ul style="list-style-type: none"> <li>ขอความร่วมมือ รพ. และสสอ.ทุกแห่ง ให้เจ้าหน้าที่สาธารณสุขดำเนินการให้ความรู้ด้านโภชนาการอาหาร ผ่านโปรแกรม Thai School Lunch ด้านสุขาภิบาลสำหรับผู้ประกอบอาหารกลางวัน และสุ่มตรวจคุณภาพอาหารในโรงเรียนในพื้นที่</li> </ul>	กลุ่มงานควบคุมโรคติดต่อ/ เครือข่ายบริการสุขภาพทุก แห่ง